朝鮮日報 夕刊
朝夕刊十二面

社說

三十一本山住持會議

社會事業에 努力하라

一

朝鮮佛敎의 振興策을 講究하려는 三十一本山住持會議가 昨二十六日午前十時半부터 總督府第一會議室에서 開催되엿다。三十一本山住持會議라는 會合은 全朝鮮佛敎徒의 代表者라 할만한 이의 會合이니만치 一般은 이 會議經過에 對하야 적지 안흔 注目을 하고잇는바 開會即日에 指示事項中 中央에 잇서서 中央集權的 總本山新設을 決定하엿다는 事實은 吾人의 關心을 크게 끄는바 잇다。即 本會議에 잇서서 三十一本山우에다가 總本山을 設置하야 이것을 全朝鮮佛敎의 最高機關으로하는 整然한 新組織下에 今後 佛敎의 모든 運動及事業의 總本部로하자는 意見이 一致되어 分散的 狀態에 잇든 佛敎를 이로써 中央集權的 組織體로 만들게 되엿다는것은 朝鮮佛敎自體로보아 特筆할만한 一大革新일뿐아니라 그로因하야 社會에 波及될 諸般影響으로 볼때에 社會的見地로도 相當히 重大視할 問題이다。

二

佛敎는 一千六百年前 東晉으로부터 傳來하야 佛敎와함께 朝鮮文化에 多大한 貢獻이 잇슨 宗敎로서 特히 百濟、新羅의 燦然한 象牙塔을 이루엇고 高麗末葉까지도 隆盛하엿스나 李朝에 드러와 官權에 依한 彈壓으로 一朝에 衰退不振狀態에 빠지게되어 現在에 이르게되엿다。그러나 現在佛敎가 아무리 衰退하엿다 하드래도 三十一本山 一千三百三十八個處의 寺刹에 七千餘名의 僧侶와 十五萬에 達하는 敎徒를 갓고잇스며 此에 所屬된 財産은 朝鮮에잇는 어느團體도 따를수업는 二千萬圓以上이라는 巨額인데 當局의 計算으로 年收百萬圓으로 發表되엇다。이만한 敎徒와 이만한 指導者와 또 이가티 豊富한 財源을 갓고잇는 今日의 佛敎、게다가 過去와가튼 政治的 彈壓도 업는 이때에 關係者 그들만 誠意가잇다면 佛敎의 復興은 勿論 諸般社會事業을 훌륭히하여 나갈수잇슬것은 容易히 推測할수잇는것이다。

三

人員으로 財源으로 以上과가티 훌륭한 集團體인 現在朝鮮의 佛敎現狀은 어떠한가。宗敎로서의 佛敎自體가 衰退不振할뿐아니라 巨財를 浪費하면서 社會事業에는 全然 눈을 감고잇다。敎育機關의 不足으로 初等中等高等敎育機關을 莫論하고 殺風景的 入學難騷動을 이르키고 잇슴에 不拘하고 佛敎에서는 從來에 經營하든 學校로부터서도 손을 떼고 現在 關係잇는 敎育機關이라하는 初等學校數三處와 佛專一校밧게 업다는것은 實로 無色한 일이며 더욱이 高等敎育機關으로 單하나 밧인 佛專까지 僧侶以外의 一般子弟들에게는 校門을 열지안흐리라는 말이 들리니 寒心한 일이다。이러한 現狀에 잇서서 이번 佛敎의 振興策을 講究하기爲한 三十一本山住持會議가 열리게된것을 機會하거니와 吾人이 이會合에 一言코저하는것은 佛敎를 振興시키는데는 僧侶自身들이 從來와 隱退生活을 버리고 街頭에나와 衆人과 接觸하며 社會事業에 一獻하는 이일自體가 佛敎의 復興일라함이다。다시말하면 宗敎의 衆을 만히하므로써 社會에 貢獻 興發展을 意味하게되는 까닭이오 盛衰는 社會的關聯性에 잇는것 …… 이다。이것은 …… 見明瞭하다。三十一本山住持諸君은 革新된 中央集權的 新組織下에 今後 이巨大한 機關을 運轉함에잇서서 宗敎의 社會的乃至時代的關聯性에 기픈認識이 잇기를 바라는바이다。

對中三原則은 不變!

陸相、軍所信披瀝

林兼攝外相은 緩和을 言明!

今後適用如何極注目

【東京電話同盟】廣田前首相에 依하야 確立된 對中三原則에 對하야는 中國側에서도 相當히 反對가 잇고 또 國內一部에 잇서서도 異論이 잇스므로 林內閣이 此에 對하야 如何한 態度를 取할가는 今後對中政策遂行上에도 影響하는바 만허서 各方面으로부터 注目되고잇든바 二十七日 衆議院本會議에서의 笠井重治氏(第二控室)의 質問에 對하야 杉山陸相은 陸軍은 아시는바와가티 政府에서 決定한 對中三原則即

一、北中에서의 日滿中三國의 經濟的文化的提携에 依한 共存共榮의 實現

二、排日의 根絶

三、赤化의 共同防衛

의 三點을 根本方針으로하고 進行한다는 旨를 闡明、對中政策은 從來方針에 變化업는 旨를 明言하얏다 昨秋以來의 日中交涉에서 三原則의 具體化에 對하야 中國은 크게 難色을 띄며 이것이 日中交涉停頓의 根本原因이 되여잇는데 繼하야 今後右原則의 具體的適用에 잇서서 過般의 豫算總會에서 林兼攝外相이 適當히 하겟다는 旨를 言明한 結果 漸進的修正을 施할 方針인 듯한데 陸軍當局이 三原則의 根本方針에 變化업는 旨를 言明한것은 크게 注目할 價値가 잇다 (寫眞은 杉山陸相)

時局重大性에 鑑해 修正豫算承認說

政黨側軍部와의 正面衝突回避

三月四日豫算總會서 決定?

【東京電話同盟】二十七日 衆議院豫算總會에서 反覆된 軍部豫算의 形式및그取扱에關한 違憲問題及 政治問題는 兩政黨과 政府가 對立한대로 來三月四日豫算總會에 延期하게되엿다 그런데 政黨側에잇서서도 大勢는 요즘 軍部豫算을 修正削除하야 軍部와 正面衝突하기까지의 決意는 업는 模樣임으로 結局時局의 重大性에 鑑하야 承認할수밧게 업다는 意向이 有力하다

交付金問題에 小會派에도 交涉

【東京電話同盟】地方交付金增額에 關하야 永井民政、安藤政友兩幹事長은 二十七日午後院內에서 再會見을 行하고 四千萬圓內外를 目標로한 金額에 關한 協議를 遂行한後 昭和會其他小會派에도 交涉하야 될수잇는대로 各派一致하야 그實現에 邁進하기로 되엿다 또 이方法에 關하야는 小山豫算委員長이 同日政友會의 牧野良三氏의 意向을 徵한後 一兩日中에 豫算委員中의 各派를 代表하는 極히 少數의 懇談會를 열고 協議會를 열어 協議하고 繼續하야 政府當局을 마지한 懇談會를 열기를 要望하고 政府의 言明을 求하고저하는 意向에서 小山委員長이 政府와의 折衝을 行하게되엿다

貿易統制稅 使用途를 說明

【東京電話同盟】二十六日 衆議院關稅委員會에서 商工省의 新倉貿易局長은 問題로 되여잇는 貿易統制稅에 依한 稅收入四百萬圓의 使用途에 關하야 如左히 說明하엿다(單位千圓)

一、輸入補償費 二、〇〇〇

一、海外販路開拓費 一、〇〇〇

內譯

海外貿易斡旋諸費 三七〇

海外市場調查費 三二〇

貿易練習生補助費 五四

海外商社信用調查費 三七

一、大阪國際見本會館補助費 二〇〇

一、輸出補償增額分 五七〇

對中外交失敗는 外務官憲의 無能에 依存

對中外交의 全面的調整이 必要

廿六日衆議院서 質問

【東京電話同盟】二十七日 衆議院本會議는 午後一時三十七分開會 本多貞次郎氏(政友)의 死亡에 關하야 富田議長으로부터 報告하고 뒤이여 多田滿長氏(民政)로부터 院議로서 弔辭를 贈할것을 諮한後 同氏로부터 追悼演說을하고 多田氏의 動議에 基하야 日程에 들어갓다

一、酒精專賣法案(政府提出)

一、一般會計歲出의 財源에 充當하기爲하야 特別會計로부터의 繰入에 關한 法律案(同上)

一、對中文化事業特別會計法中改正法律案(同上)

一、一般會計歲出의 財源에 充當하기爲하야 大藏省預金部로부터의 特別繰入金에 關한 法律案(同上)

의 一括上程、結城藏相으로부터 提案理由의 說明이 잇슨後 質疑에 들어가

岸澤秀氏(政友)

一、液體燃料中酒精만을 專賣로하는 理由如何

一、酒精原料를 무어에 求할려는가 結局 甘蔗、馬鈴薯等에서 求하게될려인데 이原料生産地의 澱粉業者、燒酎業者를 壓迫하지안코 豊富低廉하게 이것을 供給할 確信이 잇는가

一、何故로 臺灣、朝鮮에도 專賣를 施行하지 안는가 또 一般工場의 酒精도 專賣로 할려인가

一、何故로 酒精專賣만을 昭和十二年四月一日부터 實施할려인가

結城藏相

一、民間에서하면 多大한 補助金이 必要함으로 收入을 目的하지안는 政府의 專賣로한것이다

一、原料를 엇기爲하야서는 生産은 增加치 아니하면 아니되는데 澱粉業者等에 惡影響이 미치지안토록 할려이다

一、朝鮮、臺灣에 施行치안는것은 製造過程等에 日本內地와 달리기 때문이다

(또 過日國稅關係法案上程時의 質問에 對하야)

結城藏相

經濟鎖國主義의 現況으로는 遺憾이다 또 國際經濟會議의 提唱이 잇다면 拒絶할 理由는 업다는 旨를 答하고 뒤이여 酒精專賣를 十二年度부터 實施할 準備形便에 依함이다

小谷節夫氏(政友)

政府는 中國에 對하야 財政信款에 進出할 信念과 用意가 잇는가 外務省에는 中國民衆과 握手提携하야 日中國를 明朗化하고저하는 具體案이 잇는가 또 政府는 單純히 外務出身에 限하지안코 널리 天下의 第一人者를 動員하야 日中國交를 調整할 意思는 업는가

…하고 對中文化事業特別會計法中改正法律案의 內容에 對하야

一、年六分 二百四十萬圓의 利子에 差異가 잇슬境遇에는 어떠케할려인가

一、對中文化事業 三百八十萬圓中 百七十萬圓의 助成費의 使用途如何

堀內次官

對中借款은 政治關係에 依하야 左右됨으로 이런境遇에는 中國側과 目的、用途、金額等의 諸點에 對하야 愼重히 考慮할 意向이다

一、最近 通信機關의 發達에 依하야 以前보다 더욱 中國民衆에게 日本에 對한 理解를 기피하고잇다 外務省으로서는 新文化事業으로서 北中에 產業研究所를 設置中이오 또 棉花栽培에 關하여도 協力하고잇다

一、널리 人物을 求함에는 贊成임으로 政府로서도 充分히 考慮하고잇다

一、六分의 利息은 今日까지 支拂하여왓는데 假令 이것이 적어지더라도 事業에는 支障을 招來하지 안흘것이다

小谷氏(自席에서)

政府는 對中經濟的借款에 對하야 積極的으로 進出하여야 하지안는가 對中事業이 發達되더라도 中國新聞紙는 쉽사리 日本을 理解하지 안흘것이다 中國大使에는 優秀한 人物을 派遣할것이다

堀內次官

對中借款은 勿論 中國으로부터 求함에 依하야 成立되는 것이다

笠井重治氏(第二控室)

外務省當局은 中國에 英字新聞을 만들만한 決心이 업는가 積年의 對中外交의 失敗는 滯中外務官憲의 無能 怠慢에 基한것이다 日中國交를 根本的으로 調整하고 다시 고쳐할 意思는 업는가

杉山(對滿事務局總裁)

陸軍은 對中三原則에 基하야 나가며 速히 日滿中三國이 協力하야 東亞安定의 實을 擧하고저한다 그러나 日本으로서는 日中親善에는 經濟的提携가 第一이라 밋고 努力하고잇다

堀內次官

政府는 財政이 許諾하는限 對中文化事業을 實行하고저한다 事業部의 事業은 從來 自然科學人文科學에 이엇섯는데 今後는 더욱 實用的方面에도 進出할려이다 英字新聞의 施設에 對하야는 具體的例를 들어서 말할수는 업다 在中外交機關에 對하야는 自己의 同僚가 現地에잇서서 日夜君國을 爲하야 努力하고잇다

이로써 質疑를 마치고 酒精法案은 十八名、對中文化事業會計改正案外二件은 二十七名의 特別委員에 各附託하고 다음日程第五의

一、農地法案은 動議에 依하야 뒤로 미루고

一、鐵道敷設法中改正法律案(政府提出)을 上程 伍堂鐵相으로부터 提案의 理由說明이 잇슨後 質疑로 들어가

一、議院法中改正法律案(政府提出)을 上程 川越法制局長官으로부터 提案理由의 說明이 잇슨後 質疑에 들어갓는데

青木亮貫氏(民政) 政府는 速히 選擧法改正案을 提出할 意思는 업는가

河原田內相 現行選擧法改正의 必要는 認定한다 時日關係와 案字調査關係로 今議會에는 提出할수잇슬가 疑問이다

深澤豊太郎氏(政友) 政府는 院議를 尊重하고 選擧法改正案을 速히 提出하기 바란다 議會召集詔書公布期日을 四十日로부터 二十日에 短縮한 理由如何 十一月召集하는 境遇 十月中에 豫算書配布의 準備가 될수잇슬가 本改正에 依하야 會計年度變更의 必要는 업는가 十一月召集에 對하야 大演習關係로 陸軍에 支障이 잇지나안흘까 또 十一月에 召集할때 萬一解散이 된다면 選擧는 年末年始에 行하게될것이다 이래서는 大端히 조치못하다

川越法制局長官

四十日을 二十日間內의 期限으로 한것은 解散後의 特別議會의 境遇를 考慮하고 二十日한것이나 政府는 아직 十一月召集으로 決定하지 아니하엿슴으로 豫算技術等에 對하야 아직 생각하지 안햇다

河原田內相

選擧取締의 實施에 對하야 適當한 方策을 講究한다고 答하고 이로써 質疑를 마치고 二十七名의 特別委員에 附託하고 同五時三十七分散會하엿다

張群部長辭任

後任은 王寵惠氏

委員會經由正式發令

【南京二十七日發同盟】國民政府는 外交部長張群氏의 辭任을 許可하고 그後任을 王寵惠氏로 決定하고 二十七日 이旨를 非公式으로 發表하엿다 來週水曜의 中央政治委員會를 經由하야 正式으로 發令하게되엿다

任外交部長 王寵惠

依願免本官 外交部長 張群

任中央政治委員會秘書長兼同外交專門委員會主任委員

喜多武官 何應欽氏訪問

【南京二十七日午前十時半發同盟】喜多武官은 二十七日午前十時半 都宮輔佐官을 帶同하고 軍政部長何應欽氏를 私邸에 訪問 國民政府軍政府當局의 日中關係打開에 對한 意向을 打診하고 同十一時十分辭去하엿다 또 喜多武官은 零時半부터 行한 參謀總長程潛氏主催의 列國陸海軍武官招待會에 出席하엿다

蘇聯은 遂 對西監視案에 不參加

【倫敦二十六日發同盟】不干涉分科委員會는 二十六日午前十時半 英國外務省에서 開會되엇는데 海上監視案에 對하야 審議를 續行하는席上 蘇聯代表마이스키-大使는 自國海軍이 비스케灣西北部監視에 當하기를 出動시킨 關係上 西班牙領모록코沖乃至바레아리諸島附近을 希望한다는것을 表明하고 强硬히 主張하엿는데 容認되지 못하고 蘇聯政府는 드듸여 參加하지안키로 決定하엿다 他方 葡萄牙政府도 不參加하기로 決定하야 結局 英佛獨伊四國으로서 海上監視案을 實施하기로 되엿는데 列國의 意見이 不一致하여 발서부터 監視案의 效果는 疑問視되게되엿다

富籤式航空獎券 積極的實現期圖

【東京電話同盟】廿五日 衆議院豫算總會에서 民政黨 末松偕一郞氏의 質問으로 드듸여 問題된 富籤式航空獎券에 對하야는 陸軍에서도 일즉부터 重大關心을 가지고 愼重히 研究中이든바 그實行은 바야흐로 時期問題라하고 目下 海軍遞信大藏等 關係省과도 緊密한 連絡을 取하야 今議會에 積極的으로 實現을 促進하고저한다 陸軍이 이問題에 對하야 關心을 가진것은 國防責任者로서의 立場으로부터 富籤式航空獎券發行에 依하야 어든 資金을 全部 民間航空充實獎勵金에 充當코저한것인데 民間航空을 擴充하야 一朝有事之時에 即時 軍事航空에 充實할라는 觀念에서 出發한것이다 그리고 陸軍에서는 이 航空獎券을 될수잇는대로 僥倖心의 對象이 되지안토록 考慮하고잇는데 目下 研究課目으로서 例擧하는點은

一、航空獎券을 愛國航空獎券이라 할것

二、發行額은 一個年一億圓乃至二億圓으로할것

三、發行額 一枚五圓或은 一圓으로할것

四、社會事業的見地와 僥倖心抑制의 兩見地로부터 富籤券은 一枚式 當籤하도록할것

五、當籤券은 五圓券은 最高一萬圓 一圓券은 最高二千圓의 賞金을 附할것

政府四法案提出

【東京電話同盟】政府는 二十七日 左의 四法案을 議會에 提出하엿다

貴族院提出

一、產業組合中央金庫法中改正法律案

一、產業組合自治監査法案

衆議院提出

一、保健所法案

一、結核豫防法中改正法律案

酒店主農民婦人團 衆議院에 殺到

【東京電話同盟】오래간만에 快晴한 二十七日 衆議院에 쪽을 이은 傍聽人群 이날 本會議에 上程할 酒精專賣法案을 目標로하고 온 全國의 酒店主 農夫 그들에 또 多年 要望하여오든 社會立法中 第一먼저 通過하기를 바라는 母子保護法案의 實現을 바라고 온 婦人團體等 山田와까女史를 비롯하야 母性保護聯盟의 諸氏 傍聽席은 白、黑、赤이 찬란하다 母子保護法案은 前內閣案을 그대로 提出한것인데 十三歲以下의 子女를 가지고 生活에 困窮한 母性에 國家가 生活費를 支給할라는 社會立法、母性保護聯盟案의 子女의 年齡、姉、祖母를 包含치 아니한 點等 多少差가 잇스나 婦選其他 過去十數年間 主張한 各種主張中 第一먼저 實現이 되려한다 이것이 實現되는 날에는 全國九萬五千母子가 따뜻한 慰安과 食事를 바랄수잇스므로 保護聯盟의 歡喜는 큰것이다 兩院에 다 通過하는날에는 一大祝賀會를 열어고야 만다얏다

滿洲中央銀行 年六分 當決定

【新京二十七日發同盟】滿洲中央銀行第九回株主總會는 二十七日午後二時부터 銀行會議室에서 開催되야 當期純益金九十五萬六千七百八十七圓八角一分 前期繰越金六十萬七百五十一圓七角一分 百五十五萬九千五百三十九圓五角二分의 處分에 關하야 協議한 結果 今回株主配當金은 四十五萬圓(年六分)으로 決定發表되엿다

貴族院商法委員會

【東京電話同盟】貴族院商法中改正法律案特別委員會小委員會는 二十七日 午前十時十五分 開會 井田磐太郎氏(同和)로부터 修正意見의 開陳이 잇섯고 또 山岡康氏(研究)로부터 修正意見을 書面으로 通告하고 그 關係를 修正하기로하고 十一時十六分散會하엿다

人民戰線에 異狀

西「가」首相辭任?

注目되는 今後의 進展

【바렌샤二十六日發同盟】「西班牙의레-노」가바레로首相은 叛軍의 猛攻擊에도 屈치안코 左翼戰線維持에 必死의 活躍을 繼續하고잇섯는데 最近人民戰線內部에 무슨 異變이 잇는것이 아닌가한다 首相은 二十六日午前官邸에 突然 아나-키·사카리스트等 全國勞動同盟을 代表하는 四閣僚를 招致하고 順次로 會見한後 다시 左翼政黨의 프리에트 無任所相 社會黨의 가랄內相 海相兼空相 델바外相을 招致하고 무어이지 協議를 遂行하엿다 協議終了後 一般民衆에 對하야 長文의 聲明을 發表하엿는데 그內容은 政府部內의 若干分子가 今後依然히 政策遂行을 阻害한다면 余는 不得已 辭職하게될것이다 現在一部分子의 陰謀가 激發하기때문에 同志間에 間諜行爲가 發生하고잇다「고述하엿다 가바레로首相은 人民戰線各派및 各勞動組合의 支持를 밧고 또아자니아大統領의 絶大한 信任을 밧고잇다고하엿섯는데 萬若가바레로首相이 辭職한다면 人民戰線은 드듸여 崩潰의 運命에 逢着할것이라고 推測된다 (寫眞은 카바레로首相)

001009

良品は呼ぶ

宣言の宣傳より一着の實物を着てみて下さい、一度買つた人は引續いて注文される、初めは人に勸められて買つた人が今は君も買へ洋服なら日本興國洋裝社へ注文し給へ」とロから口へ人から人へかくて各地よりの御注文は際限なく增加してゐます。ヤッパリ良品は人を呼び眞實は輝くと思ひます。

近頃朝鮮內で外面だけを我社の眞似をして不眞實な品物を送つたり不德な行爲をする者が續出して皆樣に對し非常な迷惑を及ぼすため警察でも之等の不德なる者に對し徹底的の取締を勵行されます事は皆樣の利益のためにまた我社の眞價を皆樣に認めて頂くために此上なきことと存じ心强く存じてゐます我社は法律により公認されたる株式會社であります一番古くから鮮內の皆樣に特別の御愛顧を賜つてゐる會社であります

すでに日本興國洋裝社の外務社員は『最も新しい柄』晴素らしい生地を澤山集めた春物の見本を持つて鮮內各地出張しました、三月十五日迄の御注文者には三ツ揃又はオーバ、一着每に春向の本絹ネクタイ一本を進呈します『こうか、類似的なものに迷されずに『一番大きい』『一番古い』眞實に輝く株式會社日本興國洋裝社に限り御注文下さい

本社、大阪宋口町 大阪營業所大阪谷町壹
株式會社 日本興國洋裝社
朝鮮總支部大邱府南城町一二三

裏地アルパカ、絹織物サテン 絹袖裏甲斐絹人絹 麻芯地毛芯地綿布 各種スレッキ及綿スレッキ類 絹綿製造カレンダ
大阪市東區谷町二丁目
卸商 (商事 案內 御申込 見本呈送)
西野商店
電話東二七二六番 振替大阪三七三七五番

春物 セール・オーバ製品
各種作業服 綿布製品 荷揃
(同業者限見本進呈)
大阪東局私書函第九五號
二葉屋商店
大阪市東區南農人町一

國旗會旗 優勝旗
大阪瓦町 田中旗店
日本毛織旗布 バンテン一手販賣 カタログ送呈
大阪瓦町 田中旗店

合資 番椒粉
밀국수·소바·豆腐其他여러가지반찬에고초가루
(고초가루)
月美人印

椅子張用布地材料廉價卸賣
チレンブ・タップス・ラシヤ レザー・大和ベロア・車干掛(見本カタログ送呈)
大阪市西區新町北通壹丁目四五
卸商 朝倉一郎商店
振替口座大阪五九一三三八

日本商報送呈
作業服
青年團服·國防服·ジヤンパー·詰襟服·其 裁縫品一式
製造問屋
大阪市東區本町
合資會社 西村直商店
電話南六二七二番 振替大阪八〇一九二番

樺太廳官當
海狗腎
新品到着
…하시는분이어 貴下를爲하야 補精腎氣强壯에 神奇神秘한 天惠的靈效를 가진 樺太廳官營捕獲眞品海狗腎이 到着하얏습니다
求服을 願하시는 분은 內容說明書를 請求하시면 無料進呈함
明治四十四年日、英、米、露四個國의 條約에 基한 全世界에 唯一한 元素! 堂々한 實彈的眞品! 百發百中은 이로두고하는말
朝鮮釜山府草梁町
發賣元 合資會社 大洋貿易社
電話一、一八二番 振替釜山七九二三番

好職業

外出하기前에 한방울
金鶴 香水
定價 .35 .60 1.20

비듬拔毛머리가려운이에게조타
整髮과 藥的效果를 兼備한 無類포마-드
丹頂ポマード
專賣特許 ¥.50
金鶴香水株式會社 各デパート·藥店·化粧品店にあり

近代人의 嗜好에 適當한 유니-크한 香氣
ベリー製に優る良品
丹頂チック
適度한 粘調와 自然한 光澤
定價 .50 .75 1.20
金鶴香水株式會社

勞動爭議를豫想코 調停方法도考慮

各道地方課가警察과有力者와機關組織

低勞賃高物價의對策으로

물가가 폭등함에따라 총독부에서는 경무국이 선두에서서 관계각국과와 협력하야 물가의폭등을 제어할방도를 강구하려는 일방에 가상배들을 취체하라는 통첩을 발하는일방 각지공사장이며 공장등에도 물가폭등을참작하야 로동쟁의가불안한사태가일도록경계하는바이고 또내무국사회과에서는 금춘부터 대량으로 사용될로동자의모집과취급을위하야로무(勞務)에관한간담회를 며지방과장회의등을개최하야 로동시장의원만한 통제지도를 꾀하고잇다는 이때에 가튼내무국 토목과에서 직접관할하고잇는 부산항(釜山港)매립 공사장에서 임금문제로 파업이 일어난지 오랜일에 아직도 해결을못보고잇다는것은 총독부의 일로서적지안케면목 업는일로 세상의주목을끌고잇는데 이번 [illegible]간담회에서도 이문제를 직접론의한바는아니나 종래에 비교가 업슬만큼하로평균 삼십오만명을 목표로 대량의 로동자를 알선케되면 금 로동쟁의가 일어날경우에는 어떠케대처할것이냐 하는문제도신중히토의한바잇섯다 즉이번사회과에서알선하려는로동자는기그사용자들은 모두가 청부업자이어서 청부업자의 로동자취급이란 종래의 례로보아 대우가조치못한것은 더변명의여지가업서 만일에 쟁의가아니난다해도이를 해결케한다면 엄정중립이라기보다도 오히려 로동자측의리익을 어느정도까지 량해하는태도로 조정(調停)을 하도록하지안코는 해결의원만을 어들수가업슬 기회가만흘것이다 이런점에서 만일에 로동쟁의를 위하야 조정의역할을 할만한유력한기관의설치도 필요한데 이에대하야당국에서는 각도에 상설케할로무조정(調整)의 권위잇는기관으로하여금 그임무를 맛게할작정이다 그기관은 각도의 지방과가중심이되여가지고 경찰당국이며 지방유지등을 망라하여 조직하려는것인데 물론 로동자사용자측에 갓가운 방면의사람이거이전부이겟고 로동자측의리익을 대표할만한사람은 잇슬수업슬모양이다 그러고 관청의힘을대표하게되는만큼 될수잇는대로공정한 태도를취하기를 표방하게된것인만큼 얼마큼 기[illegible]이다 하여간 금년은 [illegible]동자를 사용케되는터에 물가가의외로 폭등하고잇슴으로 로동쟁의가 처처에잇슬념려가 업지안허 당국으로서도 극히 경계를하고잇다

種蔘採掘을 專賣當局이督勵

【開城】 해동머리가 갓가워오나 개성에는 종삼채굴(種蔘採掘)일자도 불과한달밧게안남엇다 이때를 압두고 개성전매국출장소장은 일반인삼포주에 대한 주의가잇다는바 첫재로 금년은 일기가 일측이 따뜻한 관계로종삼에 발아(發芽)가 염려될것이니 발아가되기전에 채굴하려면례년보다 약일주일은 당어서채굴해야할것으로 늣겨도 삼월이십오일경에는 채굴을 시작할것인바 일반경작자는 일측이 인삼묘포 채굴준비에 착수할것과 또는 채굴당시에는 종삼을절취하야 구역밧게갓다 매각하는악덕판리인이만히 발호하는바 금번은 이런분자가 발생치안토록 전매당국으로서는 엄중히 취체할것이나 경작자 자신이 직접 채굴장에 입회하야 감시해주기를바란다 한다

二十個年期限으로 五十五萬圓起債

市內各普校改增築基金에充當 京城府에서今年度에

경성부제이교육부(第二敎育部)에서는 금년에 보통학교교사개축비와 학교기지확장비 (學校基地擴張費)와 기타보충설비비(補充設備費)와 수송보통학교(壽松普通學校) 교사복흥신축비에 쓰기위하야 오십오만팔천원가량의 기채(起債)를 할예정이라 한다 그 상환방법은 소화십사년도부터 소화삼십삼년도 까지 이십개년 기한으로 매년에 두번식 원리금 균등의 방법에의하야 상환하기로할터이며 그재원은 제이특별 경제일반세입(一般歲入)으로 충당하리라 한다

朝鮮實情을 映畵로宣傳

총독부 문서과에서는 일즉부터 영화에 의한 조선의 실정을 내외에 소개하기위하야 풍경과 풍속을촬영한후『피·씨·엘』에 의뢰하야 록음(錄音)을마친후『토ー키ー』영화를 제작하고잇섯는데 이번에 또다시 삼만원을 드려서『웨ー스탄·토ー키ー』영사기를 구입하야 록음을 스스로할뿐아니라 내용도 풍경과 풍속뿐만 안이라 조선을 중심으로한 각종뉴ー쓰』영화를 촬영하야 일반 상설관에 상영하야선전에힘쓰리라한다

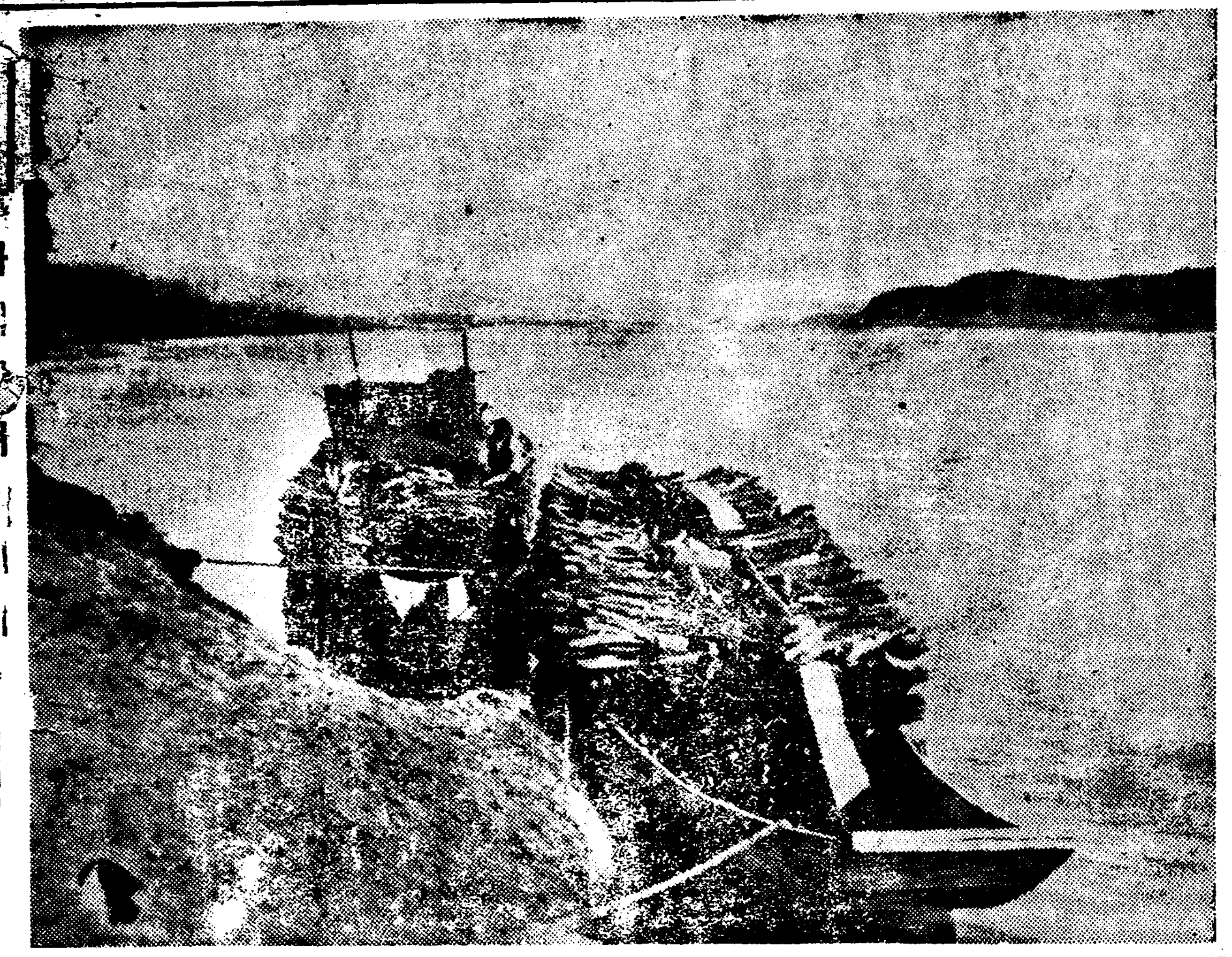

…島에서

馬車에右脚重傷

이십칠일오후한시 이십분경에 시내 향촌정(香村町)십번지압헤서 시내소격정(昭格町)일백이십륙번지석탄배달부 윤천만(尹千萬)(三七)이가 수레를끌고가다가 고양군은평면갈현리 (高陽郡恩平面葛峴里)일백십이번지 마부 김형만(金炯滿)(三一)이가 몰고가는 마차에치여서 오른편다리에 전치삼주일간의 중상을입엇다

懊惱의봄바람!

神經衰弱한店員의自殺未遂

이십칠일 오후령시반경에 시내창신정(昌信町)삼백팔십륙번지 성창상회(盛昌商會)사무원 리흥로(李[illegible])(二〇)라는 청년이 그 상점에서 염산(鹽酸)오십『그람』을 마시고 자살을도모 하야 신음하고잇는것을 집안사람들이발견하고 곳 대학병원으로 데려다가 응급치료를 하엿스나 생명이 위독하다고한다 그자살하려던원인은 원래신경쇠약에걸려잇던 청년인데 최근봄이되자 그중세가 극도에 달하야 무한고통하다가 그와가티한것이라고 한다

紅燈街의깽 六名을檢擧

장안의 청등 홍등가(靑燈紅燈街)를 근거로 발호하는 거리의『깽』이 일망타진으로 시내종로서에 체포되엿다 시내 내수정(內需町)일백오번지 전명환(全明煥)(二七) 가든정이백사십사번지 홍만길(洪萬吉)(一七) 사직정(社稷町)오십이번지송점석(宋點錫)(二一) 내수정 (內需町)삼십사번지 김성렬(金成烈)(一八) 사직정(社稷町)일백이십일번지 조봉구(趙鳳九)(二〇) 내수정(內需町) 십일번지 최취옥(崔取玉)(二二)외 미체포의 두사람은 종래빠ー카페가튼곳으로돌아다니며 손님안테 싸홈을 걸고는 화해시키는체하야 술 돈가튼것을 훔치고하여 오다가수일전 시내도염정(都染町) 광명(光明)홈에서 그집『쿡』박수길(朴壽吉)주인의 처 김자근복(金自斤福)과 마누라 한성녀(韓性女)(二一)세사람을 몽둥이로 따리여 상하게하야 드듸여 종로서에 검거되여 방금 취조중이다。그리고 그들은 때로는 가형사노릇까지 하엿다고한다。

性病映畫"血의敵" 藝娼妓와女給에公開

三月五、六兩日府民館에서

경기도위생과에서는 부내에기창기、며급기타 접객업자등사천여명에게 대하야 성병(性病)이 얼마나 무섭고 몹쓸것인가를철저히 인식시키기위하야 오는삼월오일과 륙일에 시내 부민관에서 동일영화 혈의적(血의敵)『血의敵』이라는 성병에관한 영화를무료로 상영하기로 되엿다고한다

千餘學生會合裏에 卒業生音樂會盛況

文學準君의바을린이斷然리드

연희전문학교학생기독청년회주최와 본사학예부후원의 제삼회 전문학교 졸업생송별위안음악회는 이십칠일밤일곱시반부터 학생대중 천여명의 회합으로 본사대강당에서 개최되야 리만규(李萬珪)씨의 간곡한권설(勸說)이잇슨뒤 합창(合唱) 중창(重唱) 독주(獨奏) 독창(獨唱)등여러가지 자미잇는순서로 성황을 이루고 동열시에폐회하엿다 더욱이 중앙보육학교(中央保育學校) 생도 조성녀(趙成女)양의『쏘푸라노』독창과 본사주최의 음악경기회에서 두번이나 일등에당선된 연희전문학교생도 문학준(文學準)군의『바올린』독주에는 만장의박수재청으로대갈채를바댓다

(사진은졸업생송별음악회회장)

金日成一派를擊退

함남대안 십삼도구대호성(十三道溝大虎城)부근에 김일성(金日成)일파의 일백오십명이잠복하고잇슴을 탐지한 십삼도구시가지에 주둔한 혜산제일려기병대는 지난이십이일새벽에 출동하야 공군의전초부대와 교전한후 이십사일오전일곱시경에 십삼도구 류가동(劉哥洞)동쪽두키로의지점에서 또 적병을맛나서 약삼십분동안격전하야이를격퇴하엿는데 쌍방에손해도만타하다한다。

利川中心自動車合同

【利川】 경기이남 교통요충지인 리천을 중심으로하야 경성 장호원(長湖院) 충주(忠州) 려주(驪州)원주(原州) 양평(楊平) 죽산(竹山) 행죽(行竹)등지에 종차하고잇는 이십삼선의 승합자동차는 오래전부터 도경찰부에서 그합동을 계획하여오든바 드듸여 지난 이월초순경에 관동(關東)중앙(中央)을제한 이십여선이 합동키로 정식결정을 지엿다는바 오는 삼월일일부터 합동을 실시하리라하며 본사는 경성에 두고 리천에는 영업소를두리라는데리천영업소주임은전영길(全永吉)씨설이유력하다한다。

蔘都의功勞者

孫鳳祥氏銅像建立

【開城】 작년이월이십오일 세상을 떠난 고손봉상(孫鳳祥)(七七)씨는 인삼대왕(人蔘大王)이라할 명을 갓기까지『삼업개성』에 돌도업는 공로자엿다 오늘날고려인삼의 성가를 해내해외에 이만큼날리게된것도 정력가인씨의 공헌을 무시할수업는바로 근삼십년동안 개성 삼업조합장(開城蔘業組合長)의직을맛고 인삼경작개량 병충구제(病蟲驅除)판로개척등으로 그의열성적노력을 오로지 바처온것이다 그래서 지난 [illegible] 『삼업조합총회』석상에선 박봉진(朴鳳鎭)씨가 등단하야 개성의 생명선인 삼업계를위해서 전기손씨가 심혈을경주한 삼십년의 고투사를 이야기하며 현재 인삼관(人蔘館)아페 씨의 기념동상을세우기로 제의하얏든바 삼백여명의 조합원은 만장일치로 찬성하얏다 그래서 건립비(建立費)약 오천원예정으로 이천원은 조합경비로 삼천원은 삼백명 조합원이 각자 부담하야 [illegible]

鐵飢饉의珍風景

長安복판黃金町서 쇠를캐는이야기

黃金町서·永樂町까지六百米의 電車軌道를거더팔어

경기(景氣)의 본거는 군수공업(軍需工業)이요 군수공업은 쇠(鐵)에서 모든소작이 일어난다고 철광(鐵鑛)의 개발이라면 손발이잇는 곳은 어느곳에나 개발을하고 잇는 이때에 장소는 서울에도 장안의 한복판 황금정(黃金町)거리에서 쇠를파내고잇다 이러캐하면 이야기가 넘어 수선하나 실상은 경성 전기회사의 전차궤도(軌道)인데 종전 [illegible]설하엿든 선로를 길한복판으로 옴기면서 한쪽의 두가닥만은그대로 두어둔것을 언제까지나그대로 둘수도업는터에 쇠경기가 폴폴한이때에 모처럼 레일로까지만들어놋든 훌륭한쇠를 그대로 땅에 무더만둘수가업고 겸하야 경성부에서 그지대의 수도관을 고치는기회에 파내기로된것이다 레일은 황금정이정목에서 영락정(永樂町)까지 륙백메돌에륙십톤드의 레일이 상선으로무처잇다 가격은 한톤드에 팔십원짜리의 것으로 레일로서는 조치못한것이엇다하나 쇠갑시 작년가을보다도 배나 올른때이라 그동안 쓸대업시 남어 땅에 무처잇고도 가격만은 그대로쌀모양이다

(사진은 전차레일을 거더치우는공사광경)

鰮獲資金六百萬圓

【淸津】 정어리(鰮)를 짜서 황금의 기름을 뽑아내는 함경북도 유비제조수산조합 (咸鏡北道鰮油肥製造水産組合)의 한해동안 예산이 무려오백팔십이만일천여원一지난이십이일부터 이일간청진부공회당에서 열린동조합의 제칠회 통상총대회(通常總代會)는 조합장리성근(李聖根)씨사회로 열려 신년도의 사업진행에대한 토의와 예산통과가 잇섯는데 예산총액은 오백팔십이만일천배삼십원에 달하야 전년도보다만키가 실로일백이십칠만구천원에 달하야 정어리왕국의 면모를 여실하게 나타내이고잇섯다

釜山에天然痘流行

患者兩名또發見

隱蔽中에相當히蔓延된形勢 全府民에게臨時種痘

산촌을마지하야 머리를 들고이러나는 천연두가또다시 야단이다 이십륙일부산부 초량정 (草梁町)에 천연두 (天然痘) 환자가 발생하야 부산경찰서에서 비상한 경계를하야오든 이십칠일에 또다시 진정환자두명이 발견되여 즉시시내각처에검병조사한결과 내용으로상당히만연된모양임으로 부산부에서는 이십팔일부터 전부민에게 림시종두(臨時種痘)를시행하기로되엿다

中學生으로假裝

百貨店에서窃盜行脚

이십칠일 시내 서대문서사법계에는 전과이범의 김보연(金保淵)(二〇)과 최성기(崔星基)(二〇)두명을 붓잡아다가 방금 엄중취조중인데 그들은 중동학교학생을가장하고 시내 각백화점에를 드나들면서 외투양복 시계등약 이십여건의 절도를 범행한것이 판명되엿다

京城商工協會

昨日第六回定期總會

春季運動會는五月二日로決定

경성상공협회(京城商工協會)제륙회 정기총회는 랑원정 동협회 회관이층회의실에서 이십칠일 오후네시삼십분부터 박회장의사회로 개회한후 전년도결산과 신년도예산안을 승인하고년레인 춘기경성상공련합운동회는 오월이일에 장충단에서 성대히 거행하기로 결정한후 기타사항에들어가

一、조선주판매문제
一、포목상의 후척(厚尺)문제

등에대하야 의견을 교환한후폐회하고 이어서 식도원에서 친회를 열엇다

(사진은 총회회장)

첫봄은 가정과의위생

아해배기쉬운시절

아해를못배는분은 대개부인병으로인한 대하증의독기때문에 그런것이니 東京帝國大學病院과 赤十字病院에서만은 환자를구원하고잇는 부인병근치약『와세돈球』로 치료하시사 행복의매실을 속히 어더주십시요

벙글

東京田谷病院長 醫學博士 田谷誠

벙글벙글 우스며 재롱피는 천진란만한어린아해의 우슴소래는그얼마나 귀여운보배이며 집안을 평화스럽게하여 줍니가그에비하야『나는 엇재아해를못배나』하는 눈물겨운 고함은 쓰라린 신세타령의 한탄이며 녀성만이 깨달을수잇는 서름일것입니다 그러나 그것은 반듯이 원인이잇스니 대다수는 부인병때문에아해를 배지못하시고 게시니 一年中제일 임신되기쉬운시절=정월、이월、삼월안에 속히병을근치하시고 행복의 매실을 남과가티 어더주십시요。

부인병의원인 무서운대하중

부인병이란 엇던병이냐하면대개병균이 자궁속에 들어가서홈집을만들고 진물는게하며 붓게하고 고통을 늣기게하여주며드듸여에기보에까지 침입하야아해를배지못하게 만들어줍니다 더욱히 자궁속에서 병균의활동으로말미아마 생긴 진물고름등이 나오는것이 대하증이니그독기는 참으로 무서운것입니다 그러므로 부인병에걸니면 반듯이 대하증이잇게되며 그독기로말미아마

임신

이 못되는것이니무엇보다도 먼저 자궁속에잇는 병균을 죽여야만 부인병이 낫습니다

부인병은직접 국부에치료해야낫는다

부인병의원인一즉 병균이자궁속에 고장이잇는때문에 그로말미아마 여러분이늣기시는 증세를 깨닷게하여주는것을 아신이상 그치료법은 반듯이 그곳에잇는 병균에 직접 치료하여야만 부인병이낫는다는것을 여러분께서 깨달으신줄밋습니다그럼으로

먹는약

으로 부인병을 곳치라고애쓰시든분이 이미 경험하고게신비와가티 아모리퍼붓드시 조타는약을 먹어도 조금도낫지안는리유를 똑똑히 아신줄밋습니다 그러타고 직접환부에치료되는 약이면 다아조흐냐하면 그러치아니하니 전문의사의림상치료이외에 민간에서는 有名한 병원에서 실지로 사용하고잇는약으로야만 우수한효과를어들수잇습니다

민간에처음제공되는 의사전문부인병약『와세돈球』

재래의 직접환부치료약으로는모도가 일장일단의폐단이잇서서우리 전문의사로서는 자신잇게추천할만한약이업섯는데 大病院赤十字病院에서 림상치료에사용되고잇서서만은환자를매일구원하고잇는약『와세돈球』가처음으로 민간에까지 제공케되엿스니 우리전문가가고대하든 [illegible] 효과를가젓스며 더구나 자택에게시면서도 유명한大病院에 가서 치료하시는것과 똑가튼 치료효과를 엇게되엇슴은국민건강의 향상[illegible]으로보와 감격하는바이오며 내病院에서 림상치료의專門醫師諸氏와 일반자택치료환자께 추천하는바입니다

저는이럿케낫습니다

회생구세주『와세돈』

(海州) 申順女

업동설한에 귀사번창함을앙축하나이다 제증세는 이제는다낫고 아직몸쇠약과 혈색이회복되지안흘뿐이지 딴증세는업습니다 ……三年이나두고 조타는약을다써오처도 이번도속으면 죽는수밧게업다고생각하엿든것이 불과사십여일분의와세돈球로 딴사람이되고말엇스니 그은혜를엇더케갑퍼야조흘지몰음니다 회생구세주와하나님과함께 축복하고잇습니다

사주도안마저

(龍川) 姜用茂

……그래서 지금까지 아해를낫키만원하든 우리집안도 와세돈球를 신령님으로 역이고잇습니다 대하증이 잇기때문에 임신이못되는것을몰으고서 보약을위시로 조타는약을다써보아도 못낫든것을 귀사의은혜로 소원성취케되엿스니 무엇이라고 감사한말슴을 올녀야조홀지모릅니다 ……임신중의조섭과 그후의경과에대한지도를바라오며……

德澤으로受胎해

(元山) 張慶愛

……하도룡이약저약에속아서 貴藥와세도球써보앗든것이(中略)이런경사를맛게되오니 무엇이라고 先生님께 고마운치하를하여야조흘지모릅니다……보내주신藥으로 대하가아조끗첫슬뿐만아니라 수족이따뜻해젓스며 월경시에는 조곰도 고통을 늣기지안케되고 정한일자에 꼭꼭첫습니다 그러드니 석달이나두고 경도가 또업기에 또병이 그저낫지안흔것가태서 의사의진찰을 바더보앗습니다 그런데先生님 이런慶事가또어데잇서요 틀림업는수태라고합니다……그러치안허도 지금다섯살된女兒를난후로 수태치못하여 고대하든중이라 온집안이모다기쁨에쌔이게된것도 貴藥의덕택……

와세돈球를사용하고잇는病院一部

東京帝大附屬病院
京都帝大附屬病院
東北帝大附屬病院
日本赤十字社病院
救世軍病院
日本醫大附屬病院
大阪醫大附屬病院
岩手醫專附屬病院
長崎醫大附屬病院

가정에서 손쉽게 근치되는 와세돈球는 깨끗한 미라빗갓는약으로 약한개를 국부속에넛코 주무시면되나니 조금도 이상한감이업시 곳녹아서 약기운은 병화근에 작용하고 몸전신에 퍼저서 근치됩니다 ‖약가는‖十二日分‖一圓二十錢、二十四日分‖二圓三十錢、三十六日分‖三圓四十錢、(病院用徳用分)百四十四錢‖十三圓이오며 통지하시는대로 조선문으로된『부인병자택치료서』를드리며 대금인환으로도송약해드립니다

東京市芝區濱松町十三ノ一 總代理店 合名會社 河原商店 振替東京三五〇一番

團成社

二十八日封切(五日間) 每日十時半六時二十分三回 ◎코럼비아映畵超特作映畵 리차ー드뷔리브스키ー監督 아이린덴·멜빈더그라스 主演 新婦凱旋 [illegible] ◎코럼비아映畵特作 찐、아서、조엘막그레主演 만핫탄夜話 [illegible] ◎J、O、토ー키ー超特作 かぐや姬 主演北澤かず子 汐見洋、東日出子、藤山一郎 (次週封切)千里의女性、무엇이그를그러케만드럿나? (近日封切)桑港、언덕의저편쪽、再逢春、永遠의戰場、몽골의精神、그데이구의[illegible]

明治座

2月22日より 上映時間表
京日世界發聲ニユース 松竹京都ナンセンス映畫 1 2.07 6.45
長者息子 1 2.15 6.55
メトロ特作日本版 地獄への挑戰 11.20 3.34 8.09
朝日世界發聲ニユース 松竹大船トーキー 戀愛無敵艦隊 12.42 5.10 9.43

◇二月二十六日부터每日晝夜二回 大衆料金階上二十錢階下十錢均一 (特撰巨大作品公開) ◇京城撮影所特作品 朝鮮語全發聲 監督—洪莊夢 主演—文藝峰、池京順、林雲鶴、李錦哲、李春汀 薔花紅蓮傳 ◇マキノ超特作オール·トーキ版 現代劇 後最의土曜日 監督—根岸東一郎 主演—中野英治·山縣直代 ◇マキノ超特作全發聲版! 時代劇 黑蜻蛉 監督—久保爲義氏 主演—月形龍之介氏 次週—로스와일드·魔女芳園·[illegible] 左官侍

新富座

新富町 電(本)五六七七番 二月廿六日부터三日間 晝夜二回公開 始映 낫一時·밤七時半 大衆料金 十錢均一 ▲파라마운트映畵超特作全發聲日本版 巨匠 알렉키산다코르다監督 잘잇거라海軍兵學校 사가이·스탕데이우·리·차드·크롬웰·똠·뿌라운 共演 이映畵만큼絕讚된映畵는업스리라 海洋을壓倒하는武士道의精華篇 ▲新興키네마超特作映畵 原作 大佛次郎 東京朝日新聞 大阪朝日新聞 連載 現代篇 大活劇 霧笛 中野英治、菅井一郎、村田宏壽、志賀曉子 主演 霧笛全篇을通하야 처음볼수잇는 興味百%의現代大活名篇 ▲東日、大每

光武劇場

往十里町 國際뉴ー스 舊正月十六日낫부터 朝鮮聲樂研究會公演 金容承 脚色 ▲歌劇 淑英娘子傳 四幕六場 古今을莫論하고女子의貞節이란至重한것이외다『女慕貞烈』이란 언제나이저서안되고、일허서안되는女子의貞節이란그自身의生命보다도尊重한것입니다! 小說을읽으신분、男女老少를勿論하고잘알으시련만이제上演되는歌劇化의娘子傳을보시는분으로하여금脚色이思實的임과藝術의眞價를비로소알게하여여러분의耳目을一層더새롭게할것이외다! 두번엇기어려운이機會를일치마르소서 次週豫告—興夫傳 全五幕

東洋劇場

京城版

自由勞働者五千 無職者三千九百

官吏까지三名이끼여잇는 市民土幕民二千九百餘戶

대경성의 도시적발전이 성숙하면 할사록 이에따르는 큰사회문제의하나로 그주위를 싸고잇는 토막민(土幕民)문제가 그중요성을 더하고잇다

수일전 그관내에 제일만히토막민을 수용하고잇는 동대문서에서 작년십이월말까지 이에관한통계를 작성하엿다 이제 그수짜에 나타난것을보면 그인구는 남자 륙천구백이십일명 녀자 륙천칠백사십명 총합 일만삼천륙백륙십일명이며 그들의주택양식(住宅樣式)을 간단한표준으로 구분하야 가옥식(家屋式) 이천사백팔십이호 순토막(純土幕) 사백십팔호라는 수짜를 보이고잇다 표준이라는것은 극히간단한 집구조라도 나무가른것을 써서 집가른형식을 가추고잇는것은 전부 가옥식으로 계산한 모양이라고한다 그리고이에 다소주목할수짜는 그주택을 건설년도별로 구분하야 일년이상 이년미만 사백구십일호, 이년이상삼년미만 이백사십팔호,삼년이상 사년미만 사백사십오호, 사년이상오년미만 일백십륙호, 오년이상 륙년미만 삼백사십호, 륙년이상 칠년미만 일백팔호, 칠년이상 팔년미만 일백사십팔호, 팔년이상 구년미만 이백륙십삼호, 구년이상 십년미만 사백오십구호, 십년이상 삼백십이호이라고한다。

이러타고하면 오년이상이 일천륙백삼십호로 전호수의 오할륙분나머지를 점령하고잇서 이로보면 토막민의 이동성에대한새로운 시사(示唆)를 던지고잇다。

다음에 직업별로보면 자유로동자가 오천오백팔십일명으로 최고를 보이고 무직자가 삼천구백팔십명, 새다른것은 관리세명이라는것이잇는 끄트로 그들의생활상태를 그수짜로 보면최고가 하로한사람에 이십구전 최저(最低)가 십오전이라고한다

좌우간 도시와 토막민의불가분적관계를 생각할때 그들의도시집중이 여전히 증가의 추세를 밟으리라는 예산으로 따라서감독당국자인 동대문서에서는 이점에 치중하야 그들의생활을 위협하지안는한 도내에서 그처체방침을 새로히 세우고 해결을 도모하고잇다

中間學院[illegible]會 李聖煥氏表彰決議

【仁川】 화려아동의상황가랑바게 취학할수업는 조선의비참한교육상태는 놀의자의 걱정을사고잇지마는 이런중에도 십변이란기나긴세월을 자기의사재를기우려 [illegible]아동을위하야 학원을 [illegible]독경영하야온 미담이잇다 경인선소사역(京仁線素砂驛)전 오류양조장(梧柳釀造場) 주인 리성환(李聖煥)씨는 (송은) 독지가로써 매변공번을 당하면 각소작인과 빈민에게구제하야 준례가하나둘에 그치지안흘뿐아니라 지금으로부터 약십변전부터 오류학원(梧柳學院)을 경영하야 농촌에 산재하야잇는 미취학아동 또는 농민계몽에잇서서 적지안흔공헌을 보이고잇든중 십변동지나온금일에는 현오류동(梧柳洞)억근방에 새로히사재로써 학원을신축하고 이를또한 간이학교로 승격을식히고자 고심중에잇다 동씨의미거에 감동된학부형들은 십변간사재를기우려 경영하야온 동씨의장거를 표창코자 대표자회의를 개최하고 송덕비의건립과 표창식거행준비에 분망하고잇다 한다

京畿道產品展示會

경기도 상업과에서는 삼월오일부터 닷새동안 시내화신백화점(和信)륙층에서 도내생산품전시시식회(道內生產品展示試食會)를 개최하게 되엿다。이회에는 생산상황의 실연도하고 도내생산품의즉매(卽賣)도한다고한다。각초대객에게는 화신식당에서 도내생산품으로된 주식(酒食)을 내기로되여잇다고한다。

新設될簡易學校 十學級七百五十名收容

=工業專修校는四學級百六十名= 京城府의新設特殊校內容

석간에 보도한바와 가티경성부에서는 금년부터 동부(東部) 서부(西部)에 공립보통학교각한개식과 이번제도의 공립간이학교(簡易學校)두개와공립공업전수학교(工業專修學校)등을신설하고저 예산을 세웟는데 간이학교와공업전수학교가 새로생기게 되매따라 수업료 징수조례(授業料徵收條例)도 이번제이교육부회에서거정하기로 되엿다 즉간이학교의 수업료는 한달에 이십전 공업전수학교의 수업료는 한달에이원을 밧기로 하려는것이다

그리고 이신설할 간이학교에는전임훈도 다섯명과 촉탁교원 다섯명을 두기로 되엿스며 공업전수학교에는 전임교유(專任敎諭)두명과 촉탁교원여덜명을 둘터이라한다

간이학교는 두학교에 열학급을두어서 생도칠백이십명을 수용할터이고 공업전수학교는 사학급에 생도일백륙십명을 수용할 예정이라한다

培材高普卒業生 二十七年同期會

시내배재고등보통학교 『이십칠년도』 졸업생들은 삼월이일동교 졸업식이 끝난후 오후여섯시부터 래서관에서 동년기졸업생회를 연다고한다。

京畿道後援 西岸漁場開拓

漁獲種類의增加로

【仁川】인천항을 중심으로 각어촌이번성하야 작년도에는『새우』만으로도 년백만원을 돌파하야 조흔성적을 내이고잇다이와한가지 도청에서 인천월미도(月尾島)에 경기도 수산시험장을설치하고 금년부터는 각어촌의개발또는 어획물의 제작등을 과학적으로 연구지도하야 일반어민에게 보급식히리라는데 ,이와가튼 소식하나가 들려지고잇다이는서해안의 어획물으로석수어(石首魚) 민어 새우등에 국한되야잇섯든바 작년중어기에 아직도 서해안에는 잡아보지못한 대구어(大口魚)가 저인망(底引網)선에 다량으로잡혓다 이와한가지 동해안에서만 산출되든줄알엇든 대구어가 서해안에도 잇다는자신을어든 부천군에서는 군수이하 각관계자들이 총동원와 경기도에 후원을 바더 금년부터는서해안일대의 각어획물을적극적으로 개척하리라한다

日曜講話

◇中央敎會 午前十一時 是는是라하고 非는非라고만하라 金永燮氏

◇基督敎會 香花亭禮拜堂 새사람 田榮澤氏 午後七時半 卞鴻圭氏

◇貞洞第一禮拜堂 午前十一時 神의存在에對하야 崔善氏 午後七時 배재고보졸업예배 삘링스氏

◇石橋敎會 午前十一時 李明植氏 主님審判臺압에 李桓信氏 午後七時半 未定

◇宗橋敎會 午前十一時 金熙運氏 問題未定 李萬珪氏 午後七時 基督敎의因果 申公淑氏

◇梨花女子館 午後二時半 英語講話 李卯默氏

◇覺皇寺 午前十一時 無功用行 朴聖權氏

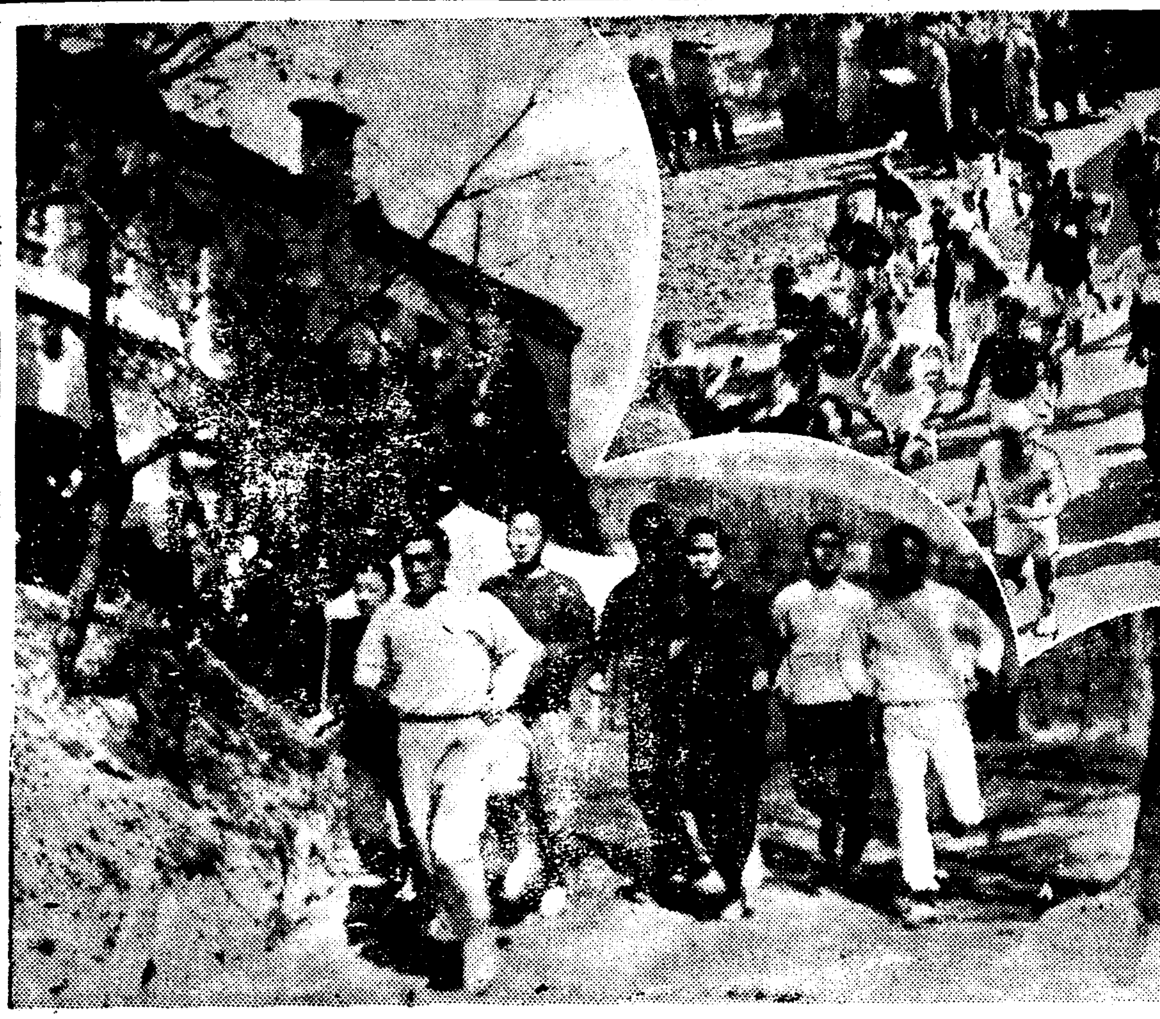

★……上은昨日光化門네거리를 出發하는A마라손出場選手 下는 陸上王國養正의校內初練習(先頭가 마라손王孫基禎君)

봄써쓴톱으로 大地에飛躍 마라손너―

孫選手中心養正軍初練習과 A마라손도昨日擧行

세계마라손 제패의 역사적 쾌기록을 남긴 지난해의 전승의 꿈을 깨치니 닥처올 제십이회 만국올림픽 마라손에 련속우승을 목표하는 건각들은 동면기를 버서나서 용감한 제일보를 힘잇게 인치고잇다 아직도 쌀쌀한 바람이부는 이십칠일 오후세시에 광화문통 네거리를 출발귀착점으로 마포(麻浦)차종점까지의 왕복륙마일코ㅡ스에서 행한 서울륙상경기련맹주최의 제이십일회 A마라손대회는 금년드러 처음열리는 쟁패전인지라 경성을비롯하야 지방으로는 수원(水原) 광주(廣州)에서까지 이십일명의 건아들이 참전하야련주또련주 비장한접전을연하드니 드디어 다음과가튼 전적으로철도국의 최준근(崔俊根)군이 우승하엿다 이날때를가티하야 륙상왕국(陸上王國)양정고보에서는 오는 삼월십일에는 졸업하야 학교의교문을 나서서 현해탄건너저편으로 학업의길을떠나갈 마라손왕 손기정(孫基禎)군이 모교의 후진들을 거나리고 금춘드러서 첫련습이자 양정 교정에서는 최종련습인 동경행지주시(試走)를 하엿다 이리하야 마라손왕좌를 사수할반도남아의 류량한 행진곡은 명랑한 신춘보와함께 우렁찬제일성을 놉히부르고잇다

◇前半戰타임

1 崔俊根(鐵道)一五分○八秒
2 金鋼植(養正)一五分○九秒
3 都昌植(水原)一六分三二秒
4 劉寬興(培材)一六分四七秒
5 李在聲(廣州)一七分一七秒
6 金國培(京城)一七分一八秒
7 鄭基俊(中公)一七分二七秒
8 閔和植(往十)一七分二七秒
9 朴泰慶(培材)一七分三七秒
10 許尙淳(京城)一八分○六秒

◇往復總타임

1 崔俊根(鐵道)三四分二○秒
2 金鋼植(養正)三四分三二秒
3 劉寬興(培材)三五分
4 都昌植(水原)三五分一○秒
5 李在聲(廣州)三七分一一秒
6 金國培(京城)三七分一三秒
7 朴泰慶(培材)三七分四三秒
8 崔履煥(中公)三八分
9 鄭基俊(中公)三八分○八秒
10 許尙淳(京城)三九分二○秒

醫學講座

醫學博士 伊藤先生推奬

生○器機能의衰弱과 房事過度의疲勞는

萬病의根源이되고 人生悲劇의原因이된다

青春老年할것업시 이人生悲哀에서 울고잇는분들은 모름즉히 이아래 記事를 읽으라 (係)

人生이 늙는理由

노래에『몸은늙어도 마음만은언제든지 젊이그립다고』하는것이잇습니다。그것은 마음은 늙지안어도 몸은 늙는다는것을 말한것입니다

그러면 왜 마음은 안늙는데 몸은늙는가 하면 人生의體內에잇는 生殖線『홀몬』(內分泌)이 減退하기때문이외다 體內에 强力한 生殖線『홀몬』을 補給하면 六十이나 七十에도 精神、肉體共히恒常青春時代와갓다는것은 벌서 全世界의 醫學界에서 共認하는바이니 이제 새삼스러이 說明할必要가업는줄암니다

青春과性慾

靑年은 一國家나 全世界를勿論하고 社會構成上重大한 要素가되는것과가티 靑春에잇서서 性慾도 또한重大한要素인것을 알어야됩니다 性慾의 減退 또는 性慾過勞는 恒常腦裡를 떠나지안는것은 靑年時代의重大한 大問題입니다 人生에잇서서 最大幸福을 맛보아야할靑年期에 性慾減退나 또는 房事過勞 早漏 勃起不能으로恒常憂鬱히지내며 恒常最大 不幸에빠저 世上을呪咀하며 慘酷한生涯를 눈물로보내는 個人에게도 悲哀의極致이려니와 國家나 社會에잇서서 到底히 그냥잇지못할 重大事實입니다

老年과性慾

男女의 其神聖한愛情을 모르는사람에게 무슨 社會的事業을 할수잇겟슴니까? 全世上事는 모도다 異性의따뜻한 愛情에서부터 一家를 建設하게되고 國家를建設하게되며 社會를이루는것입니다

사람의 늙는것은 生殖線『홀몬』(內分泌)의 缺乏으로 因함이란 것은 世界醫學界에서 共認하는바입니다 그러니까『홀몬』이缺乏하면 할사록 人生은 늙어서 마음은 그러치안치만 몸은늙게됨니다 特히 우리東洋사람은 더甚합니다 四十이나 五十만되면벌서 늙은이行勢를 하게됩니다 그것은 體內에 生殖線『홀몬』의 減退로 因함이며 同時에 異性의단맛을 모르게됨으로 恒常寂寂히지내게됩니다 西洋사람을 보십시요 四五十에 結婚을하는사람이얼마나 만흔가를! 이것은 外國사람은 平常時飮食物을 注意하야 攝取하는것도 原因이겟지만 生殖線『홀몬』劑를 隨時服用하야 體內에『홀몬』이 適當히 充滿하야잇는탓입니다

性慾減退와房事過度의疲勞症

性慾減退와 房事過度로서 오는疲勞는 萬病의根原이되고 萬事의敗退者가되는것을 이저서는 絶對로 안됨니다。性慾減退는 即다시말하면 體內에 生殖線『홀몬』의 缺乏으로因함으로 怠慢하여지고世相事가 귀찬하여짐에따라 事業이손에안붓고 失敗하게됩니다。또房事過度로因한 疲勞는 이것이야 참말 病中의難病으로 每日頭痛은甚하고 氣運이업고 煩悶症은 생기고하다가 乃終에는重病에 점점몸이잠겨서 家庭은 破滅케됩니다

人生一生에잇서서 가장 幸福히 가장快樂히지낼때에 人生의참맛을모르고 도로혀 煩悶과悲哀로 그날그날을 울게됩니다

其治療法及豫防法

上述한바와가티 人體에『홀몬』이 업스면 各色病이 생기고 早老하게됩니다 이것을 治療할라면 오직 有名한藥과 方法을 選擇하여 節制잇는治療를할것은 두말할必要도업습니다 只今時代는 空然히誇大한廣告를하야 患者를迷惑하는길이만으니百聞이不如一見格으로 爲先自身使用하야效力의有無를體驗하는것이第一이니試驗하야보시요 左記住所에서其에當한名藥을分布한다고하오니實驗하야보시어서

トカピアン의偉力

不老靈藥 トカピアン은 眞實로 現代科學文明의 極致의産物이로서 其獨特한成分으로된 藥效에는 놀내지안는사람이업고 한번服用하기始作하면 누구든지 其偉力에 歎服지안는 사람이업다고합니다 其藥을 한알式服用하면 당장에 피가끌어오르며 勇氣와 精力을 내게하고 旺盛한精力을 體內에 充備케하는『强力호루몬』을補給하야 體內各部의 榮養을 亢進시키며 生殖機能을健全케함으로 老人은젊어지며 靑春期에잇서서 性慾減退로 悲哀中에잇든 靑春男女는 끌어오르는 異性의幸福感을無限히맛보게됩니다 藥價는 三○錠에二圓五十錢 六○錠에四圓八十錢이라고하며 先金注文은 送料本舖負擔 代金引換은 送料二十錢添加한다고합니다

發賣元 東京漢洋藥學研究所 東京市向島區吾嬬町東三丁目十六 振替口座東京三九三一五番

醫學博士伊藤先生推奬 靈藥 (高級藥) トカピアン

◎景品의內容◎

一、註文金額四十圓以上의時는高級紳士用本ラクダ오ー버ー一着式進呈함(年齡•色•寸法을指定을願함)
二、註文金額三十五圓以上의時는高級로ー드ジャムパー(오바ー代用品)一着式進呈
三、註文金額二十五圓以上의時는セルヂン服上下한벌式進呈(大中小寸法指定을願함)
四、註文金額十圓以上의時는純毛高級샤쓰上下한벌式進呈
五、註文金額五圓以上의時는高級ワイシャツ一枚進呈
六、註文金額三圓以上의時는毛糸製長匣(장갑)한켜리進呈

十五個年保證券付キ!

時間正確

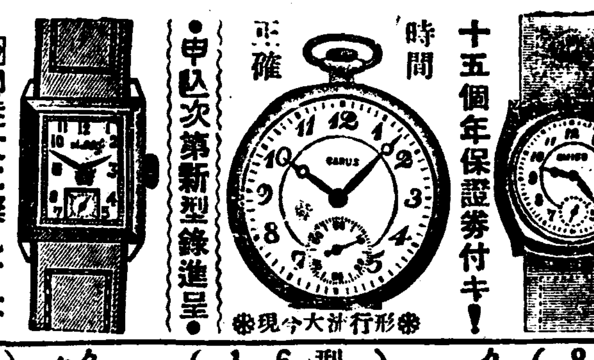

●申込次第新型錄進呈

⊡御註文に際しては
※代金引換註文ハ內金トシテ註文高ノ三割以上拂込ミノ方ニ限リ取扱ヒ內金ナキ代引註文ハ絕對オ斷リシマス
※前金註文者ハ送料不要代引ハ註文主ガ四十錢負擔ノ事
※送金法ハ小爲替又ハ振替東京八二四五四番ヘ願ヒマス

クロム側腕卷 胴裏附皮付
(11型) イ七石 只ノ二・三〇〇 ロ七石 〃二・八〇〇 ハ七石 〃三・九〇〇 ニ十五石 〃五・八〇〇 ホ十五石 〃八・五〇〇
(10型) イ七石 〃四・三〇〇 ロ七石 〃五・〇〇〇 ハ七石 〃六・五〇〇 ニ十五石 〃七・〇〇〇 ホ十五石 〃一〇・〇〇〇
(9型) イ七石 〃四・六〇〇 ロ七石 〃五・八〇〇 ハ七石 〃七・〇〇〇 ニ十五石 〃八・五〇〇 ホ十五石 〃九・八〇〇 ヘ十五石 〃一二・〇〇〇
(8型) イ七石 〃六・二〇〇 ロ七石 〃八・〇〇〇 ハ七石 〃九・二〇〇 ニ十五石 〃一一・二〇〇 ホ十五石 〃一五・〇〇〇 ヘ十五石 〃一八・四〇〇
クロム側懷中 ナナリ・メタル付
(16型) イ七石 只ノ二・三〇〇 ロ七石 〃二・六〇〇 ハ七石 〃三・二〇〇 ニ七石 〃四・三〇〇 ホ七石 〃五・〇〇〇 ヘ十石 〃五・二〇〇 ト十石 〃五・四〇〇 チ十石 〃五・六〇〇 リ十五石 〃六・〇〇〇 ヌ十五石 〃七・五〇〇 ル十五石 〃一一・五〇〇 ヲ十五石 〃一六・八〇〇
クローム側懷中時計 タバンシーマクサリメタル付
(16型) イ七石 只ノ六・五〇〇 ロ七石 〃八・〇〇〇 ハ十五石 〃九・五〇〇 ニ十五石 〃一二・五〇〇 ホ十五石 〃一八・〇〇〇 ヘ十五石 〃二二・〇〇〇

クロム側ウオルサム操 (米國製ナナリ・メタル付)
(16型) イ七石 只ノ七・三〇〇 ロ七石 〃七・八〇〇 ハ七石 〃八・五〇〇 ニ七石 〃九・二〇〇 ホ七石 〃九・七〇〇 ヘ七石 〃九・九〇〇 ト七石 〃一一・〇〇〇 チ七石 〃一一・五〇〇 リ十五石 〃一五・七〇〇 ヌ十五石 〃一七・八〇〇 ル十五石 〃一八・九〇〇 ヲ十五石 〃二一・五〇〇 ワ十五石 〃二三・八〇〇 カ十五石 〃二五・〇〇〇 ヨ十五石 〃二七・八〇〇 タ十五石 〃二九・五〇〇 レ十五石 〃三二・〇〇〇 ソ十七石 〃三三・五〇〇 ツ十七石 〃三六・〇〇〇 ネ十七石 〃五〇・〇〇〇
十八金HK側腕卷皮付
(9型) イ七石 只ノ七・五〇〇 ロ十五石 〃八・六〇〇 ハ十五石 〃九・八〇〇
(8型) イ七石 〃七・八〇〇 ロ十五石 〃八・六〇〇 ハ十五石 〃一二・〇〇〇
十八金HK側懷中時計
(16型) イ七石 只ノ一一・八〇〇 [illegible]
◎正十八金側高級腕卷
(8型) [illegible] (9型) [illegible]

東京市淀橋區上落合二丁目六一七 セイコーシヤ地方時計部 振替東京八二四五四番

本業과副業에
[illegible]
照會次第型錄無代進呈
大阪市西區本田通一 千代田商店 電話西七二九八番

株券紛失公告
昭和七年一月二十日發行株式會社密陽精米所株券甲第八號百株券二枚右株券을紛失하얏기 右記株券에對하야本年三月十日以內로異議提出이無하면該株券은無效로看做함
昭和十二年二月二十四日 株式會社密陽精米所 白

各學校卒業記念寫眞帖作製印刷 コロタイプ型錄進呈 笹沼寫眞印刷所 電話長(2)一五七番

信用잇는最高의社會的意氣잇는大事業에進出
조흔家庭工業
第一 日常生活에必要한工業品 [illegible]
第二 資本參十萬圓
內外貿易株式會社

不老長壽 强精回春 更少幸藥
百補丸
京城堅志町 平和堂 一劑十円

東京神田 明治大學
大學豫科(法學部、商學部、政治經濟學部) 第一種(三年制)第二種(二年制) 各第一學年
○願書受付 自二月一日至試驗前日 ○試驗 第一種四月四、五日、第二種四月一、二日
大學部 (法學部、商學部、政治經濟學部) 各第一學年 若干名 ○願書受付 自四月一日至四月九日 ○試驗 四月十日
專門部 (法科、商科、政治經濟科) 文科(文藝部、史學部) 女子部(法科、商科) 各第一學年
○願書受付自三月一日至四月六日 ○試驗四月七日八日 但女子部ハ一月十五日ヨリ四月十五日迄願書受理シ人物銓衡ノ上隨時入學許可ス
新聞高等研究科(夜間) 一ヶ年卒業 ○願書受付自三月一日至四月九日 ○試驗四月十日、十一日
入學者心得及學則ハ郵券封入ノ上申込ノコト 豫科志願者ハ東京杉並區和泉町豫科敎務課宛ノ事

仕入은지금! 速히!カタログ請求하시오
鮮滿向 メリヤスタオル被服加工品現金問屋
名古屋市南區熱田澤上町 剣光メリヤス 剣光商會
電話南局七二七九番 振替名古屋二二○二○番 私書函熱田局五二號
每月超特價時報進呈
001010

流行歌 그대를생각하면 흐르는눈물님
果然大評판가된 金福姬孃의熱唱
金松坡詩 佐々木俊一曲
49456 빅타ー

感氣・熱氣를 따르는기침
鎭咳祛痰 せき コデチン (고데친)
고데친은鎭咳로定評잇는燐酸コデイン과祛痰上無刺戟하게粘痰을溶解略出하는데效果가잇는特殊配劑體에鎭靜劑와解熱劑를配合하고또한먹기조케하려고맛잇는시롭으로한特殊鎭咳劑로胃腸障害等의副作用이업고奏效適確한것으로好評이닙다
定價 卅錢・五十錢・一圓・二圓 發賣元 大木合名會社 東京神田・大阪道修町

斷然日本一 マルキン醬油
香川縣小豆島 丸金醬油株式會社

朝鮮日報京城販賣所 電本(2)一五九七番

三共 SANKYO
妊娠、産褥、授乳時に 三共のビタミンB
オリザニン (오리자닌)
粉末、錠、液、エキス、注射液、各種
說明書進呈
1、姙娠嘔吐(惡阻)로苦痛을맛지안코經過한다……
2、食慾增進、便通은佳良하야진다……
3、脚氣의併發을防止한다
4、胎兒의發育이조코生後에도살이포동포동찐다……
5、乳汁의分泌도大增하며良好하야……等

十二年度부터 輸出水產物檢查
檢查職員의配置도大體로決定
四月頃檢查規則公布

對外貿易의 積極的助成에 進出하기로된 總督府에서는 明年度부터 水產製造品의 輸出檢查에도 萬全을期하기로 되여明年度豫算에 十九萬二千圓의 檢查所設置費와 七萬七千圓의 檢查費를 計上하고 朝鮮水產品의聲價昂揚에 努力하기로 되엿다그런데 朝鮮水產製造品檢查施行規則을 目下殖產局에서 立案中으로 四月上旬頃公布될터이다

× 殖產局에서는 明年度부터 水產製造品의 輸出檢查를 實施하기로되엇는바 일에要하는職員은 現在의稅關職員을 水產品檢查所에 充當하게되엇는바 人員은 技師一名、技手三十名으로 左의 十個所에 配置하게될터이다。

仁川技師一、技手二▲元山技手三▲城津技手二▲淸大津技手四▲淸津技手七▲雄基技手三▲新浦技手四▲麗水技手二▲注文津技手三▲西小楊技手

平南道에서는 總督府의 內示를맛고 山間部地方에 五百町步의 實枚工作을 進行中으로 基地는 近日中 決定되는터이다 그런데 今年六月頃 滿洲에서 코리델種 二千五百頭를 輸入할豫定으로 이가운데에서 五百頭를 放牧할터이므로 係員은 技師一名、技手三名이 配置될터이며 牧舍도 完全한 設備를하게될터이다

種羊場은 咸北明川과 이번에 設置될것까지 二個所로서 西鮮三道의 緬羊을 여기에서 配給하게될것도 멀지안흔 將來의事實일것이라한다

亞麻와『호푸』栽培頗有望
咸南에서大擴充計畫

【咸興】咸南의 特用作物로서高地開發의 主要部門으로되야잇는 亞麻及『호푸』는 天然的好條件과 栽培技術의 向上으로 漸次 企業家들의 着眼하는배되야 그將來가 極히 囑目되고잇다 卽亞麻는 從來 甲山、豐山、三水의 三郡에만 栽培하든것인데 昨年試作한 結果 北靑、端川에도栽培成績이 良好하므로 다시 그栽培區域을 擴張하야 二千四百町步로하며 亞麻工場도 數個所設置될것이다 호푸는 昭和二十年度까지 六百町步로 耕作面積을 擴張하야 永登浦麥酒會社의 所要量의 半分 九萬貫을 產出할計畫을 세우고잇다

山淸郡叺織競技會

【山淸】산청군농회에서는 부업을 장려하기위하야 입직경기회를 례년가면을 순회 개최하던바 금년은 단성면에서 오는달 십삼일오전십일시에 단성공보교(丹城公普)정에서 각면선수가출정하야경기를행하기로되엿다한다

平北道肥料配合 三十萬叺을完了

【新義州】昭和十二年度平北道內配合肥料는 五十四萬叺으로十二月부터 配合을 開始하얏는데 二十四日까지 三十萬叺의 配合을 마치고 殘餘 二十四萬叺의 配合은 四月末까지에 完了할豫定이라한다

會寧豆類輸出 八十七萬餘圓

【會寧】咸北會寧地方一帶 農村에는 昨年度 年事가 順調롭게되야 各種農產物이 豐富한中에도 大豆는 勿論이고 特히 會寧에서만 產出되는 豆類의產物이 近來에 稀有한收穫의 好成績을 보게되야 昨年末까지 外地에 輸出된數量과 價額은 左記와 갓다고한다

種類	數量	單價	價額
大豆	四六、〇〇〇石	一九、五〇圓	八九七、〇〇〇圓
豌豆	六、〇〇〇	二五、〇〇	一五〇、〇〇〇
白太	四〇〇	二六、〇〇	一〇、四〇〇
白丸豆	七〇〇	二三、〇〇	一六、六〇〇

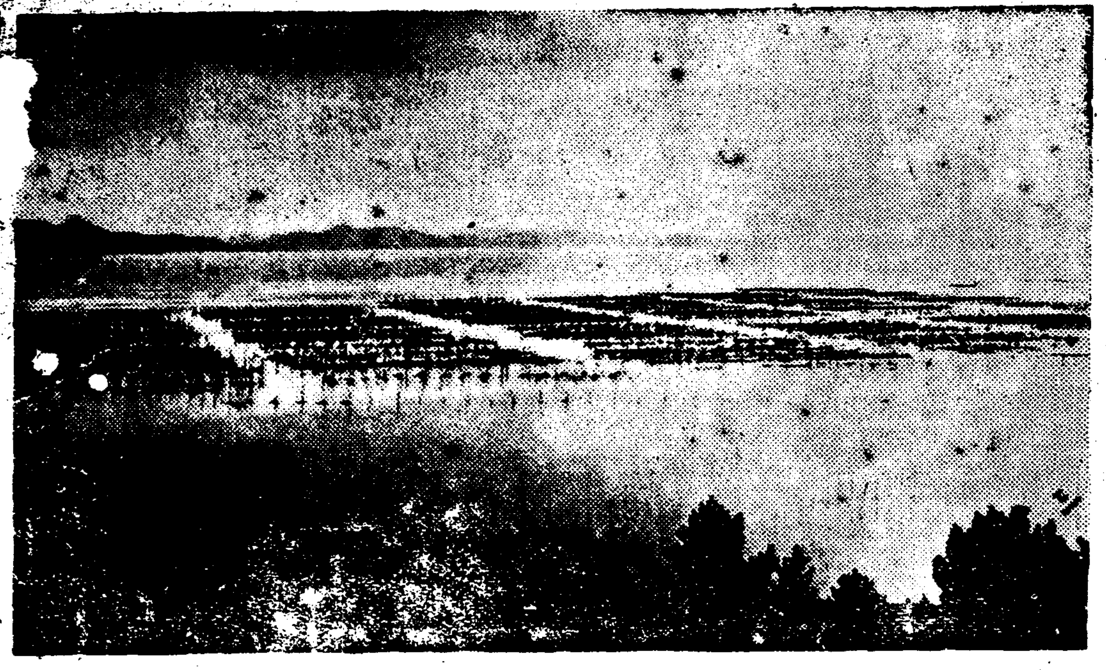

養牛契組織
斃牛補助도擴張
黃海道에서畜牛獎勵

【海州】黃海道畜產局에서는 農牛飼育獎勵工作의 하나로서 斃牛補助制度를 今年부터는 培加擴張하는同時에道內郡農會와및金融組合을 中心으로하야『養牛契』를設置하고 郡農會와 金組가 相互連絡을 取하야 農家로하여금 畜牛를 飼育시키여 耕牛의 充實及 그增產을 도모하리라한다

平南道農會豫算 一般會計九萬圓

【平壤】平安南道農會 明年度豫算은 一般會計 九萬三千圓으로 되엿는데 前年度의五萬七千圓에 比하여 顯著한增加를보게되엿다 그理由로는 放飼殺一名을 增員하는外에 鷄卵共同販賣斡旋을 行하게되엿것과 生產增殖에 따르는 販賣의 擴張과 改善을 하게되기때문이다

特別會計에 잇서서도 畜牛共濟費가 八萬二千圓으로 前年보다 三萬八千圓의 大增加인데從來 四歲以上의 牛에 對해서는 死亡時에 保險金을 交附하기로 되엿든것으로 明年度부터는二歲以上으로 變更하게되엿스므로死亡率이 만케되여 會費를增額하기때문이다 도農業倉庫豫算은 四萬四千圓으로 前年보다 一千圓의 減少를 보게되엿다한다

槐山에林道新設

【淸州】忠北道에서는 林利開發을 目的으로 昨年槐城面外二個所에 林道를 開設하엿는데 今年度는 道費八千圓을 들여 槐山으로부터 烏嶺까지 약九粁의 亘하야 林道를 開設키로 決定하고 지난 二十二日 古江技師 牛澤技手를 槐山에 出張케하야 土地交涉 其他에 對하야協議케하엿다한다

咸南道產繭額 近四十四萬貫

【咸興】昨年中咸南道의 產繭額은四十三萬九千百二十八貫으로前年에 比하야四萬二千二百七十九貫의 激增인데 實로全朝鮮第四位를 占하고잇다 養蠶石數도 六萬二千餘石의多數로서前年에比하야 四千戶의激增을 뵈우고잇스며 桑田도 激增殖하얏다고하는데 아프로더욱飛躍할것이豫想되고잇다

平壤栗聲價頗高
純系의苗三百萬株를
滿洲國으로부터注文

【平壤】平安南道에서는 名產平壤栗의 海外移出에 對하야 昭和九年以來 道營檢查를 實施하야 日本內地와 海外市場에 더욱 聲價를노피고잇는一方 優良品種의 普及統一을 計畫하여平壤栗가운데서 가장 優良品種의 生產地인 成川郡通仙面과 德川郡 蠶島面에 純系分離用母樹林을 設置하고 母樹六千八百九十一株를 指定하야 純系의 種子와 穗木을 採取하여 純系의 實生苗와 接木苗를 養成하는데 昭和十年度以降 五個年間에 六百四萬株의 增殖을 企圖實施中이다 最近에는 顯著히 平壤栗의 聲價이 노파저서 朝鮮內에 勿論 日本內地는 東北地方을비롯하여 中國地方 其他各地에서 注文이 오는데 最近에는 滿洲國에서도 平壤栗增殖計畫을세우고 實生苗와 接木苗 三百萬株를注文해와스므로 既定計畫에 이업는 程度內에서 注文에應할터이라한다

阿片栽培面積
一千町步를擴張
咸南서高地帶現金收入圖謀

【咸興】咸南高地帶住民들의 有力한 現金收入의 方途인 阿片의 栽培는 昨年度에는 豫想外의 好成績을 보히여 五十萬圓의 利益이잇섯다고 하는데 咸南衛生課에서는 그成績이 여가티 良好한데 鑑하야 다시 昨年度부터 三個年計畫으로 咸南北에 一千町步의 耕地面積을 增加하야 總額百萬圓以上의 收益을 엇게할計畫을 세우고잇다

牙山金融組合서 麥肥八千俵購入

【牙山】忠南牙山金融組合에서는 一般組合員들의 便宜와 利益을 圖謀키爲하야 每年麥肥共同購入을 斡旋하여오던바 今春에도例年과가티 安世尼亞、加里等肥料 八千俵(價額三萬六千圓)을 購入하야 一般組合員에게 配付한다고한다

戰時體制下의 事業會社解剖 ⑦

◆日本鋼管◆

[illegible]

다。配當은 豫想과가티 一割二分[illegible]

[illegible]

全南海苔生產
東洋第一로躍進
朝鮮總生產高의九二%를占領
光州特派員

海苔篇 ①

朝鮮內의 海苔生產地라고는 全南을 除外하고는 慶南과黃海道의 兩道에서 僅僅의 生產을 보이고 잇슬뿐이므로 말하지안트라도 全南의海苔가 名實相符하게 東洋第一位를 자랑하야오든 東京灣의昨年度 生產高 二百七十萬束을 壓倒하야 全南生產高 六百六十二萬二千餘束으로 名實共히 東洋의 海苔王座를 占有하엿스며 朝鮮總生產高의 九十二%인同時에 日本全版圖總生產의 五割二分에 該當한다。이에海苔產出期에臨하야 記者가 全南海苔를紹介함도 無意味한일이 아닐줄안다

乾海苔製造法

朝鮮古來로 數百年間 하여오든 海苔製造法은 不規則的으로 生產能力이 업섯스므로 [illegible] 十數年間 [illegible] 製法改良을·獎勵하야 只今은 어느 養殖場을 勿論하고 大槪 日本內地와 同樣式으로 製造를 하고잇다고한다 그런데 [illegible]

崔仁植

製造方法은 다음과갓다

養殖 淺草苔 靑苔等의 乾製品을 乾海苔라고 總稱하는바 普通 乾海苔라하면 엷게말리운 淺草苔를 가리켜말한다。其外에 製品을 區別하기爲하야 岩海苔 靑海苔라고도한다。乾海苔는 古來로貴重히 여겨 널리需要되는바 現在는淺草를 어느養殖場에서고 盛히 使用하고잇다。그런데 原藻에잇서 乾海苔製造에 쓰고잇는 淺草苔는 適當한水面에 養殖하는바 普通 秋期 秋分前後에 篊을 建立하는데 篊의 年限에依하야 生育에 遲速이잇스나 大體十月下旬頃에 胞子가 着生 되고 十二月下旬이되면 採取를 始作하야 四月下旬에 終了한다。그採取時期에따라 原藻의品質에 差別이잇게되고 또는製品의 名稱도 各各달라진다 卽採取時期如何로 秋海苔、寒海苔 不良海苔等으로 區別이되는데 其中 寒海苔가 最良品이고四月頃에 採取製造한것이 不良海苔로서 下等品이다

摘採 淺草苔는 發芽後 約三週를 經過하면 採取하는데 그採取方法은 篊에 着生한海衣를 손으로 摘取하는바 그摘取하기가 容易한일이아니다。그리하야 通常 一人一日의 採取量은 生海苔五貫이면 만히 한셈이다 全南에서는 大干潮時에 徒涉하며 採取하는데 日本內地에서는 小船을타고 다니며 大潮小潮에도 採取하고잇다한다

海水洗 摘採한 原藻를 물에 시처서 잘헤옴기여 淸澄한 海水中에 攪拌하야 泥과 砂莊藻等의 汚物을 排除하는바 이操作을 海水洗라고한다 이海水洗가 잘되고 못되는데따라 一般的으로 品質의 良否가 決定되고、特히 外面에 나타나는 色澤이라거나 香氣에 影響이 잇서 注意를要하는것이다。그런데 海水洗를 略한後 第二回의 洗滌을 充分히 하는수도 잇스나 兩法을 併行하야 洗滌의 目的을 充分히 達하는것이 조타

選別 摘採는 迅速히하므로 採取原藻中에는 雜藻汚物이混入되어 이를除去하지안흐면안되는데 이操作을 選別이라고한다。選別은 原藻를適當한容器內의 海水中에 浮動케하는것과 充分히풀라서 暑氣가업게 하는것과 또는 板上에布를펴고 附着시키는等의方法이잇다。그런데 이方法如何로選別이 不完全한 製品은 原藻의 品質이 如何히 優良하다할지라도 不良品으로 取扱되지안흘수업다

配合 摘採原藻中에 그品質의 差異가잇슬時는 適當히配合하야 製品品位向上에 留意함은 海苔製造經濟上 必要한일로되엿다。

洗滌 原藻에는 아즉도 汚物이 附着되어잇스므로 洗滌除去를 하지아니하면 아니된다 그러므로 반다시 淡水로 洗滌을하는바 時期에 依하야 서는 製品의 香氣 風味及色澤等을 損失한다하야 新鮮한 海水를 使用하는수도잇다 海藻類가 着生하야잇슬때는簡單히 攪拌만하면 不充分하므로 一一히풀라낸다。

▲截切 原藻는 大小를보아 適當히切斷하야 보기조케하는데 이操作을가르처 普通叩方法이라고한다 이方法은 小邊式 叩台上에 올려노코 海苔製作使用刀로 反覆繼返하야 全部均一하게 細斷하는데 切斷의 大小는原藻의 質에따라 달으나 普通은 左記標準에依한다

秋芽는 約一寸 冬芽는 約六分 寒芽는 約四分으로 各各다르다 截切量은通常 一人一時間에 五百枚假量인바 近年에이르러 機械를 應用하는곳이잇서 原藻의構成을 粉碎하게하고 破壞하는수가잇스며 流失할수도잇게되엿스니 機械의選擇이 必要하다 (續)

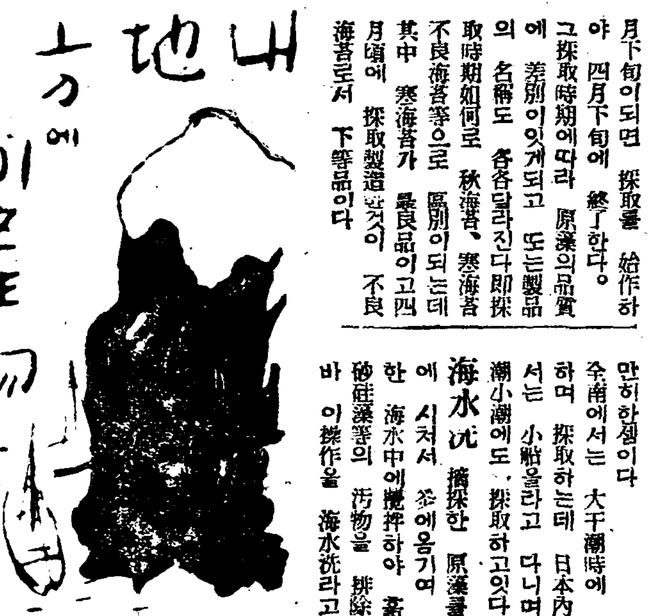

寫眞은高興錦山面海苔養殖場

質疑

◇養鷄養豚參考書

問 小生이 養鷄 養豚及果樹를 栽培코저하오니 參考書를 下敎하시옵소서 (平原孟山赤峰里)

答 ▲養鷄參考書 東京市日本橋區本町 博文館發行 橫山春平著『實驗養鷄法』定價一圓四十錢 東京市淺草區平右衛門町 岡村書店發行『二十年の經驗養鷄法』定價五十錢 ▲養豚參考書 博文館發行 目黑辰美著『最新養豚法』定價一圓六十錢 博文館發行 恩田鐵彌 柿村春太郞著『柿栗栽培法』定價四圓四十錢等이 잇습니다

◇菊芋種子販賣處

問 菊芋를 栽培코저하오니 種子販賣所를 下敎하시옵소서 (元山府南山洞一讀者)

答 京畿道始興郡農會에 問議하시오

商品市況

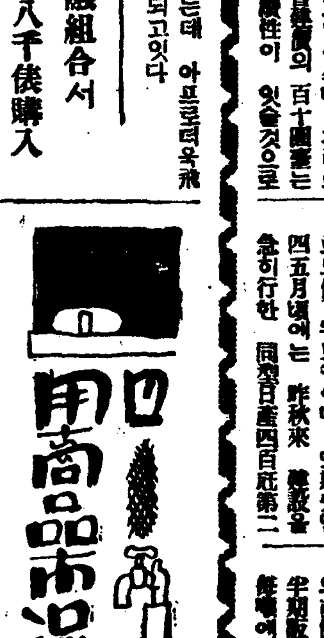

▲紙物騰勢 品不足으로 需給의 均衡을 欠한 紙物時勢는 他物價暴騰에 제치고 獨步的强調를 依然繼續코잇다 其中에도 하도롱紙類와 更紙類는 原料 氣騰關係로 그칠줄 어더볼수업는 狀態이므로 時勢以上의 强氣를 띄고잇스며 模造紙、印刷紙等도 前週에 比하면 每斤一錢식의 昂騰을 보이엇다 和紙類에잇서서도 洋紙系의것은 大槪前週時勢보다 騰貴되고잇는데 今日時勢를 如左하다。

◆洋紙

▲王子製紙品

品名	單位	價格
A 模造紙	一斤	[illegible]
B 〃	〃	[illegible]
片艶 〃	〃	[illegible]
上質印刷紙	〃	[illegible]
中質印刷紙	〃	[illegible]
下質印刷紙	〃	[illegible]
更質印刷紙	〃	[illegible]
포스타-用紙	〃	[illegible]
藥用紙	〃	[illegible]
帳簿紙	〃	[illegible]
色帳簿紙	〃	[illegible]
아-트紙	〃	[illegible]
色아-트紙	〃	[illegible]
마닐라보-르-白	〃	[illegible]
吸取紙	〃	[illegible]
하도롱紙	〃	[illegible]
筋入하도롱紙茶	一連	[illegible]
色太筋하도롱紙	〃	[illegible]
本四로-루	〃	[illegible]
色本四로-루	〃	[illegible]
本四로-루三三判	〃	[illegible]
更紙	〃	[illegible]
〃 古	〃	[illegible]

▲社外品

品名	單位	價格
A 鄕造紙	一斤	[illegible]
B 〃	〃	[illegible]
色 〃	〃	[illegible]
片艶 〃	〃	[illegible]
上質印刷紙	〃	[illegible]
中質 〃	〃	[illegible]
下質 〃	〃	[illegible]
포스타-用紙	〃	[illegible]
藥用紙	〃	[illegible]
帳簿紙	〃	[illegible]
色 〃	〃	[illegible]
아-트紙	〃	[illegible]
色아-트紙	〃	[illegible]
하도롱紙	〃	[illegible]
筋入하도롱紙茶	一連	[illegible]
本四로-루	〃	品切
色本四로-루	〃	同
보-루薄物	一束	[illegible]
〃 厚物	〃	[illegible]
茶보-루	〃	[illegible]
布雲크로-스A	一本	[illegible]
〃 B	〃	[illegible]
色 〃	〃	[illegible]
紙 〃	一連	[illegible]
莚 天井紙十二碼 一五〇入	一個	[illegible]
〃 八碼二〇〇入	一個	[illegible]
改良馬糞紙三〇束入	一俵	[illegible]
〃南國製紙用	〃	[illegible]
〃若菊判	〃	[illegible]
色灑紙三〇斤	〃	[illegible]
〃 八〇斤	〃	[illegible]
木炭紙	一連	[illegible]
레-더페이퍼-	〃	[illegible]
色레-더페이퍼-	一連	[illegible]
硫酸紙	〃	[illegible]
色 〃	〃	[illegible]
白露紙(模紙)一八斤 一梱三〇〇入	〃	[illegible]
〃 二五斤一梱二百入	〃	[illegible]

◆和紙(美濃 四帖)

品名		價格
錦因州手漉	四貫一丸	[illegible]
錦 漉	十貫	[illegible]
마닐라因代手漉	四貫	[illegible]
〃 生漉	十貫	[illegible]
手漉잉크止 〃		[illegible]

◆半紙(六帖)

品名		價格
錦因州手漉	四貫	[illegible]
因代 〃	〃	[illegible]
手漉잉크止	九貫	[illegible]
機械漉 〃	〃	[illegible]
팔프잉크止一丸		[illegible]
마닐라機械A 純質三貫九百匁付		[illegible]
〃 B 〃		[illegible]
마닐라薄葉 上	〃	[illegible]
〃 中	〃	[illegible]
同 下	〃	[illegible]
팔푸(二千枚)	六貫	[illegible]
洋紙 上		[illegible]
同 更紙		[illegible]
白鍊로-루		[illegible]

【鮮一紙物株式會社調査】

鑛業權設定·移動

◇鑛業權設定

登錄番號	鑛種	鑛區所在地	登錄月日	鑛業權者住所氏名
一三九一六	砂金	平北寧邊郡寧邊面延山面少林面	一月十五日	雲山郡雲山面 代表者 李泰善 同 閔泳濬
一三九一七	砂金	全南長城郡珍原面南面光山郡芝山面	同	潭陽郡潭陽面 代表者 金仁斗 同 金仁性
一三九一八	金銀鑛	咸南北靑郡泥谷面	一月十六日	京城府黃金町 代表者 兪元穆 同 權庚相 鐵原郡葛末面 尹孝駿 同 李丙閏 水原郡水原邑 兪弼淑
一三九一九	金銀鑛	江原麟蹄郡麟蹄面	一月十八日	春川郡春川邑 代表者 劉銀童 同 李起淳 同 韓學奎
一三九二〇	金銀鑛	咸南長津郡新南面	同	元山府旭町 高瀨熊平
一三九二一	金銀鑛	江原江陵郡旺山面城山面	一月十九日	江陵郡城德面 崔燉福
一三九二二	金銀亞鉛鑛	京畿抱川郡永北面	一月二十日	京城府仁義町 代表者 永本豐治郎 同 南大門通 藤田彦一 同 野村七郎
一三九二三	石炭	京畿漣川郡嶺斤面	同	京城府三坂通 林ツヤ
一三九二四	金銀鑛	京畿富川郡靈興面	同	保寧郡靑所面 金道秀
一三九二五	金銀鑛	平南安州郡安州邑東面	同	京城府永登浦 代表者 柳鴻 定州郡安興面 金貞信

◇鑛業權移轉

登錄番號	鑛區所在地	登錄月日	鑛業權者住所氏名
六、九〇七	平南平原郡東岩面順川郡舍人面慈山面	一月十四日	京城府南大門通 朝鮮鑛業開發株式會社
一三、二一七	平北熙川郡新豐面	一月十四日	共同鑛業權者朴奉慶의持分에對하야平壤府水玉里金承茂及同船橋里金貞順에게移轉함
一三、二一一	京畿安城郡陽城面	一月十五日	龍仁郡水余面 代表者 李一元 同郡同面 金鳳九
一三、四一七	全北淳昌郡東溪面	一月十五日	全州府多佳町 金明坤
五、七三五	慶南固城郡下一面	一月十五日	佐賀縣藤津郡鹿島町 池田虎一
一一、一九二	慶北義城郡春山面	一月十五日	福岡縣門司市 片山松次
一〇、九八四	江原平康郡木田面	一月十五日	京城府唐珠町 趙晶熙
一三、六三五	江原旌善郡臨溪面	一月十五日	京城府黑石町 代表者 [illegible] 同 南大門通 朝鮮鑛業開發株式會社
八、四八八	全北井邑郡永元面古阜面德川面	一月十六日	京城府本町 大鮮鑛業株式會社
八、七〇四	平北寧邊郡八院面泰川郡江東面	一月十六日	泰川郡泰川面 [illegible]晶燮
九、二七一	平北熙川郡北面	一月十六日	熙川郡北面 代表者 金佐長 同 熙川面 金詳治 新義州府漢町 橋本梅太郎
一三、五八一	平北泰川郡江東面寧邊郡八院面	一月十六日	福岡縣久留米市日吉町 代表者 柿塚儀一 同 泰川郡泰川面 金成鎬 白錫治

◇共同鑛業代表者改正

登錄番號	鑛區所在地	登錄月日	事項
一三、二一七	平北熙川郡新豐面	一月十四日	代表者를金承茂로改正함

雙虹舞 【123】
方仁根 作 金奎澤 畫

슬픈노래 (三)

코사나이는 그들과함께잇는홍씨라는 가수이엇다。그는 명월이 소개해서 들어온 음악가이다。

『참 살어왓서요』하고 명월이 대답하엿다。명월은 어 홍씨를 귀엽게 하니까 나중엔 울친하마음 품고 자조떨어다녀 큰래에는 좀 쌀쌀하게하엿다。그러나 홍씨는 은명이 드러온때부터는 은명에게 밧작달려부러 가진 수단을 피는것이엇다。

『두분은 밤낫쌍둥이처럼 다니십니다그려 그새에 저도 한목끼시다』하고 홍씨는 은명을드려다보며 말하엿다。

사람만흔데 잘난척하고 떠드는것이 밉살스럽고도 창피해서

『그럼 또 뵙겟습니다 먼저 갑니다』하고 명월은 말한뒤에 은명과 눈짓을하고 나와버리엇다。

『왜 그러케 사내들은 떨나게 굴가』하는 명월의 말에 은명은 얼굴을찡그리며

『그사람때문에 귀찬허 죽겟서-회사에서나 어디서나 만나면 찰거머리처럼 달러 부러-그리고 날더러 저녁을 먹으러가자는둥 차를 마시러 가자는둥 아주 그성화에 머리가세겟서』하고말하엿다。

『형님! 인제두고보시오 그홍씨외에도 별일이 다만흘테니』

『누가 눈이나 끔적하는걸 그래야지-사내라면 진저리나는것을 저이들은 모르는모양이야』

그들은 걸어가면서 맛처다보고 우섯다。

『형님 오늘은 편지 몃장이나 바덧수』

『도통 십여장은、될거야』

『아이구 나보다 인기가 점점 노파가는구려 나는 오늘여덜장박게 안되든데』

『엽서편지는 괜찬흔데 봉투편지를바드면 겁이나-봉투편지는 흔히 연애담이니……오라는데서는…편지가안오고 딴데서만 작구오니 참기막히지』

하고 은명은 팡훈의생각을하고 한숨을쉬엇다。

『작우간 형님!지금을 어뗏수 나때문에 잘되지안헛수』

『암 그야그러치만 그래도 모두 시들해-』

사실 은명은 자기이홍이 노파가고 모든사람이 자기를 환영하지마는 그럴수록 이상하게 더 고적해젓다。그리고 팡훈이 더욱 그리워젓다。만일 자기가아무일이업시 이런일을해서 남편에 조와하는것을볼수잇대 얼마나 기뻐리오하는 생각을하면 여즐이업섯다。

『지금형님은 모르지만 인기가 펑장하다우』

『펑장하면 뭘해요』

『고것도 조흔일이에요』

『난요새는 인제 가수노릇도그만두고 산속으로중이나 되어서 들어가고시퍼』

『또그런소리를하네 자-어서갑시다 천봉이가 눈이말동말동해서기다리겟소』

명월은 은명이 또 칭울해질가봐 설네발을치며 딴말을끄내엇다。

그들이집으로가니 천봉이

『엄마! 아즈머니!』하고 반기워 소리치며 내달엇다。그들은 음 사가지고온것을주고 명월과 은명은 제각금한번씩 천봉을번갈아안어서 입을마추엇다。그들은 천봉을보면 만단서름이 살아지고 즐거워지는것이엇다。그들은 옷을 훨훨벗고 헌옷을입은뒤에 아이들처럼 껑충거리며 천봉과 놀앗다。그리고 함께 노래를하엿다。천봉도 입을벙긋벙긋하며 어머니와 아즈머니의노래를 흉내내려고 애썻다。종일 시달린 그들에게는 이 천봉이 유일한 작란감이오 위로거리엇다。

『너도 이담에 가수가되련』하고명월이 우서부치다 은명도딸아우섯다。

『너는 제발아버지처럼 버리지작란은 하지말어라응?』

하고 명월이깔깔웃는바람에 은명도 우섯다。그러나 그우슴끄튼 얼굴업서지고도침울해젓다。

『우리천봉이는 이담에 뭘시킬고 형님!』

『그걸 지금어떠케알아』

『아니글세 상상으로말야』

『글세 내가그때까지살어야지』

『형님도참! 그런생각은아주말아요』

『글세 저애가 나와를 함께잇술것갓지안허……그이가나오면』

하고 은명은도눈물을먹음엇다。

명월은 유성기를 틀어 노코와자짓걸해서 은명의 마음을 중동시키려고 하엿다。

봄이 오려는 느진겨울 [illegible] 정월도 지나고 이월이되엇다。따뜻한볏이 분합유리창으로 들어와마루는따뜻하엿다 그들은마루에서명월은 천봉의손목을잡고 딴쓰를 하엿다。천봉은 어머니의손도잡어끌엇다。은명도 할수업시이러낫다。

『이리오너라』하는소리가 대문박게서 굉장히크게낫다。